

79^a ASTA LITTLE NEMO

Giocattoli d'Epoca Ceramiche Disney

Torino, giovedì 21 marzo 2024

Sede asta Little Nemo, Casa d'Aste, via Ozanam 7, 10123 Torino

Esposizione d'asta Da venerdì 15 a giovedì 21 marzo 2024
lunedì - sabato dalle 10,15 alle 13,00 e dalle 14,00 alle 18,00 (su appuntamento)

Per informazioni Little Nemo, Casa d'Aste, via Ozanam 7 - 10123 Torino
Tel. +39 011 76 30 397 / 327 4013277
casadaste@littlenemo.it

Calendario d'Asta **Giovedì 21 marzo 2024**
Ore 16,00 - Lotti 1 - 115
Ore 17,15 - Lotti 116 - 227
Ore 18,15 - Lotti 228 - 366



Direttore d'Asta: Sergio Pignatone
Banditore d'asta: Sergio Pignatone
Redazione schede, ricerche bibliografiche: Sergio Pignatone
Supervisione schede: Sergio Pignatone
Catalogo web: Claudio Squarcia
Amministrazione: Claudia Gravina

Le condizioni di vendita sono riportate in calce al catalogo e sul sito
www.littlenemo.it
Consultare le condizioni di vendita in calce al catalogo.

AVVERTENZA IMPORTANTE

Ricordiamo ai signori clienti che il premio per la Casa d'Aste viene fissato nella misura del **18%** sul prezzo di massima aggiudicazione. Per i clienti che partecipano tramite la piattaforma LiveAuctioneers il premio viene fissato nella misura del **23%**

Partecipazione on line
Condizioni sul sito www.liveauctioneers.com

I nostri uffici sono a vostra disposizione per ulteriori informazioni, stima e perizie delle vostre collezioni

Catalogo sui siti: www.littlenemo.it
www.liveauctioneers.com



PRIMA TORNATA

Lotti da 1 a 115

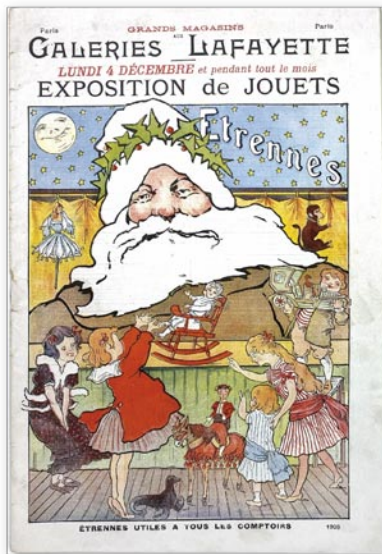

1. Louvre – Galerie Lafayette

Coppia di cataloghi spillati, cm 26.5x20 circa. Galerie Lafayette: Exposition de Jouets, 1906, pp. 20: bambole, mobili e accessori, giochi scientifici e altro. Completo di listino prezzi allegato. Un ritaglio a pagina 18, peraltro ottimo stato. Unitamente a Louvre Paris Jouets 1919, pp. 42: mobili da bambola e bambole; giochi meccanici; animali; giochi di società; libri e altro. Ottimo stato.

€ 60/125

2. BRODOVITCH

Aux Trois Quartiers: Jouets etrennes 1931

Parigi, catalogo n. 12. Spillato, cm 31.5x24, pp. 40: bambole e accessori, animali, aeroplani, automobili, trenini, giocattoli da trascinamento, libri e altro. Bella copertina di gusto futurista. Ottimo stato. Qualche fioritura alla copertina posteriore.

€ 50/100



3. The Toy The Child Likes Best!

Coppia di cataloghi Dr. Richter's Publishing Office, London E.C., Germany. Coppia di cataloghi primi '900, in cromolitografia, dedicati ai giochi di costruzione. Con tavole f.t. a colori. Spillati, uno cm 13x9, l'altro cm 17.5x12.5. Discreto stato, tracce di ruggine alle pinzette.

€ 50/100

3



4. ANTONIO RUBINO

Ditta Luigi Fortura Milano 1923-1934

Coppia di cataloghi composta da catalogo Marzo 1923: giocattoli-chincaglie-giochi in gomma. In legatura d'amatore, cm 34x24. Pp. 28. Copertina originale preservata: giocattoli in latta, auto, treni, barche, automi, bambole, armi giocattolo e altro. Ottimo stato. Catalogo estate 1934, spillato, cm 34x25. Pp. 44: Pinocchio in gomma gonfiabile, armoniche, Charlot, Topolino danzante e altri giocattoli in latta. Strappetti marginali. Discreto stato. Entrambi con un'illustrazione pubblicitaria di Antonio Rubino.

€ 60/125

4



5. Libri-Giocattoli Carroccio, Bemporad e Vallardi

Lotto composto da 4 cataloghi. Antonio Vallardi, Materiale e Sussidi Didattici per le Scuole Elementari, 1925. Spillato, cm 24.5x17, pp. 82. Presenta giocattoli didattici. Bemporad, Novità Per Strenne, Natale 1930. Spillato, cm 26.5x19, pp. 16 non numerate. Collane libri Bemporad figurati per ragazzi, Vamba, Pinocchio, Salgari e altri. Restauri integrativi alle pinzette, buono stato. Costruzioni Bemporad per Ragazzi, foglio sciolto, cm 18x12, ottimo stato. Catalogo Carroccio Libri-Giocattoli, 1934. Spillato, cm 11.5x8, pp. 28. Copertina di Mussino. Collane librarie, giochi da ritaglio, in scatola, automezzi smontabili e altro. Ottimo stato.

€ 60/125



5



6. La Rinascence

Listino Prezzi 1951-1952

Catalogo spillato cm 18x12.5, pp. 20 in b/n e colore. Automobili a pedali, bambole, autopiste e altro. Tracce di ruggine alla pinzetta. Buono stato.

€ 40/80

7. INGAP Catalogo Generale 1962

Catalogo spillato, cm 24.5x16.5, pp. 24. Aeroplani, automobili e autocarri, carri armati, ferrovia a molla e a batteria e altri. Come nuovo.

€ 70/150

8. AUTORI VARI

ABC Des Animaux, Nos Amis

Coppia di libri su tela, edizioni Imagerie Pellerin a Epinal, cm 15x20 e 25x19. Buono stato. Qualche ingiallitura.

€ 60/120

9. HONOR C. APPLETON

Josette Et Ses Poupées, Al Paese dei Giocattoli

Lotto di 3 libri: Josette et Ses Poupées e La Fete de Josette, scritti da Miss H. C. Cradock, Nathan Editeur, Parigi, 1933-1937. Cartonnatura editoriale, cm 25.5x19. Con tavole a colori f.t. Lievi ingialliture.

Ottimo stato. Unitamente ad Al Paese dei Giocattoli, di O. Fava, Editrice C.L.E.T., Napoli, 1933. Brossura, cm 25.5x17. Copertina di E. De Martino, illustrazioni di Pietro Scoppetta. Restauro al dorso. Esemplare discreto.

€ 60/125

10. Oh, Che Bell'Automobile! E altri Animati

Lotto di 4 volumi. Editrice Mediterranea, 1943, Album a rilievo. Cartonati, cm 15x22 circa, con illustrazioni pop-up a colori. N. 4 "Buon Viaggio", nuovo. N. 8 "Oh, Che Bell'Automobile!", in discreto stato. N. 13 "Animali Domestici", in buono stato. Unitamente ad "Andiamo a Vedere il Treno!", album a fisarmonica su cartone, anni '30, senza indicazione dello stampatore. Discreto stato.

€ 50/100

6



7



8

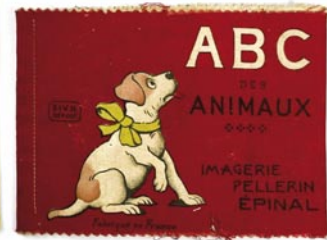
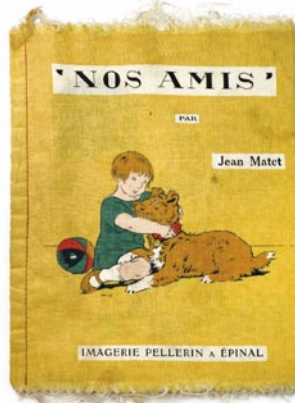

10



9

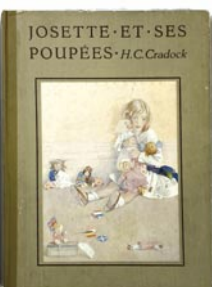
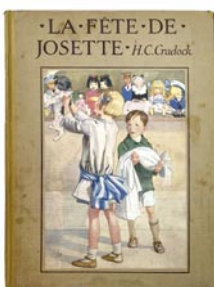

11. Bettina: I Vestiti della Bambola
Edizioni Mani di Fata, non datato ma primi anni '60. Spillato, cm 34x25. Pp. 36. Con modelli di bambole a colori, da riprodurre con i cartamodelli. Nuovo, mai giocato.
€ 40/80

12. Airfix Constant Scale Construction Kits
Lotto composto da 5 cataloghi 1962-1966, figurati a colori. Spillati, da cm 14x20 a 21x23. Con timbri negozi e alcune annotazioni all'interno. Buono stato.
€ 70/150

13. Airfix Catalogo Scatole da Costruzione
Lotto di 4 cataloghi per distribuzione italiana. Anni '60/'70. Spillati, cm 28x23.5. A colori. Eccellente stato.
€ 70/150

14. Rivarossi-Marklin
Lotto composto da 7 cataloghi anni '80/'90. Spillati o brossura, cm 21x30 circa. Ottimo stato.
€ 50/100

15. Revell, Heller, Frog: Cataloghi Modellismo
Lotto composto da 6 cataloghi, anni '60/'70. Spillati, cm 28x21. Buono e ottimo stato.
€ 50/100





16



16. Pianista Fernand Martin

Automa con carillon, Francia, inizi '900. Latta panno e composito, h cm 15x15,5 ca. Buono stato, funzionante con chiavetta incorporata.
€ 600/1200

**17. Fortunello in carrozzella
Ingap nr. 764**

Giocattolo in latta litografata a molla, 1928. Funzionante, h cm 11 e lunghezza cm 18. Ottimo stato, litografia ottimamente conservata.
€ 400/800

17



**18. Carretto con mulo
Ingap n. 610**

Ingap, Italia, 1933. Latta serigrafata, completo di conducente. Cm 16,5x5,5x8,5. Meccanismo a molla funzionante con chiavetta originale integrata. Buona conservazione. (cfr in "Giocattoli italiani in metallo", 1908-1955. Electa, Milano, 1992, p. 168; cfr catalogo "Giocattoli di latta Ingap" a cura di Ivan Benzina a pag. 115).

€ 80/175

18



19

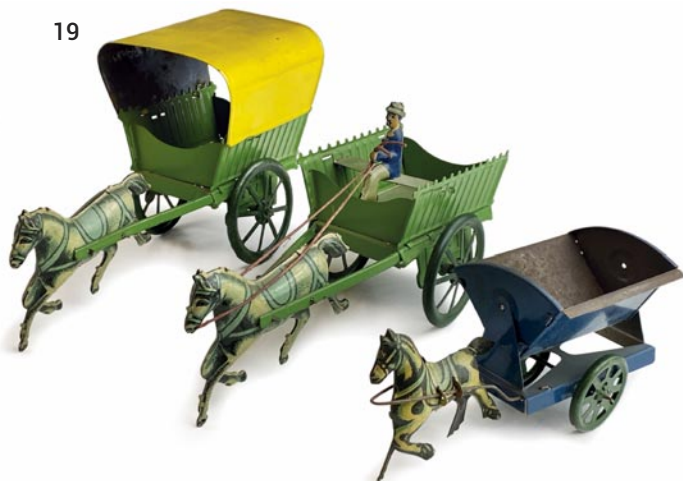

19. Lotto di tre carretti a cavallo

Lotto composto da tre carretti a cavallo anni '30/'40, in latta litografata. Di cui un carretto coperto ed uno con cocchiere, cm 18 e cm 12. Buono stato.

€ 50/100

20. Lotto carrettini con cavallo

Sei carrettini anni '30 in latta litografata lunghezza cm 11 ca, cinque di fabbricazione italiana Marchesini ed uno tedesco. Uno promozionale della gazetta del popolo sezione per i piccoli raffigurante Biagio Frolo disegnato da Augusto Camerini. Buono stato complessivo.

€ 100/200

20

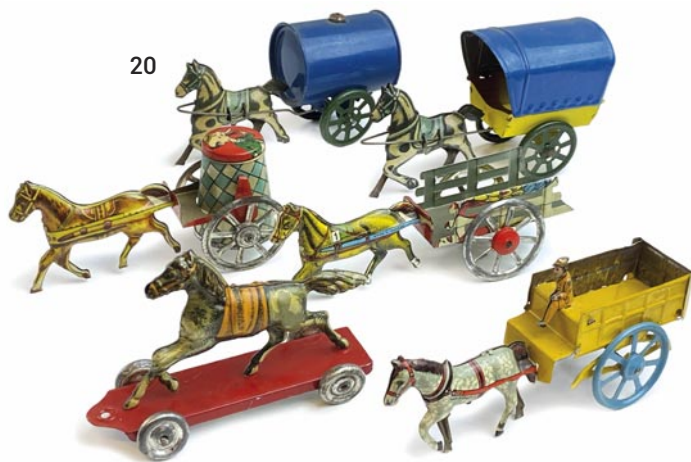

21. Fantino su mulo Bell

Modello in latta di cavallo a dondolo ditta Bell, anni '40. Meccanismo a molla, funzionante, cm 15x5x16. Eccellente stato.

€ 70/150

21



22. Arnold Bobby su triciclo

Giocattolo in latta serigrafata a molla, Arnold, Germania, seconda metà anni '40. cm 10x9, Funzionante, ottimo stato.

€ 50/100

23. Scimmia arrampicatrice Tom 700 Lehmann

Giocattolo in latta litografata con funzionamento a corda, Germania anni '30, h cm 22, l cm 7 ca. Funzionante, eccellente stato.

€ 50/100

22



23



24. Lotto di tre giochi di Movimento

Lotto contenente tre giochi in latta litografata, Germany, anni '20/'30. Uno rappresentante due galli, uno rappresentante asinello e pagliaccio e l'ultimo rappresentante due elfi con martello. Tutti e tre 10 cm. Ottimo stato.

€ 50/100

25. Giostra a mulino Ingap n. 562

Giostrina in latta litografata con meccanismo a molla funzionante Ingap Italia 1932. H cm 15. Eccellente stato.

€ 150/300

26. Revottina Ingap con bimbi tirolesi

Giocattolo musicale in latta litografata modello numero 936, l 10 cm, h 13 cm. Anni '30. Buono stato. Suonante.

€ 50/100

27. Cagnolino Ingap

In latta litografata, Italia, anni '30, a molla con chiavetta integrata funzionante, ottimo stato.

€ 50/100

28. Carrozzine per bambini S.F.C. e Ingap

Ditta S.F.C, Italia, anni '40. Latta serigrafata. Cm 15x4x7. Buono stato. Unitamente a carrozzina Ingap, Italia, 1948. Latta serigrafata con parasole mobile completo di bambolotto con arti snodabili in bachelite.

Cm 15,5x5,5x10,5. Ottimo stato. (cfr "Giochi di latta" Ingap, Poligrafica Antenore S.r.l, Padova, pag. 152).

€ 125/250



29. Elefante su monociclo

Ventura

Ventura Italia, anni '40. Giocattolo musicale in legno h cm 26. Minimi segni di contatto ma eccellente stato.

€ 80/150

30. Lotto di 9 Giochi musicali

Lotto di 4 trombette in latta di cui una con bimbi in giostra; un sonaglio con personaggi di colore e tre clic clac, Italia e Germania: Police man, coccodrillo e rana Bisleri, fischietto a forma di Gallo con

piume, in latta verniciata. Cm da 7 a 14. Anni '30/'40. Buono ed ottimo stato.

€ 50/100

31. Lotto di 3 Sonagli a Girandola e Fischietto a girandola

Lotto contenente: Tre sonagli a girandola con pagliacci, Arlecchino e Colombina della ditta Centola, Bologna, in latta litografata, cm 10 diametro e 18 cm di altezza, Italia anni '30. Eccellente stato. Unitamente a girandola a fischietto a forma di aereo in latta, cm 10x10,

anni '30, buono stato.

€ 50/100

32. Sonagli del Corriere dei Piccoli

Collezione di dodici sonagli in latta litografata Italia anni '30. Raffiguranti personaggi del Corriere dei Piccoli. Composto da otto sonagli altezza cm 10 e quattro di altezza 13 cm. Tra i personaggi effigiati il Capitan Cocoricò, Felix, Fortunello, Arcibaldo, Bonaventura ed altri. Ottimo stato.

€ 90/175

29



30



31



32





**33. Sonagli con bambini
anni '20/'30**

Collezione composta da quindici sonagli in latta litografata Italia anni '30. Raffigurano bambini intenti in giochi e sport, ottimo stato.
€ 90/175

34. Giochi di movimento

Lotto contenente sei giochi anni '30: due giochi a spirale cm 18 cm anni '30; due bilance rispettivamente 8 cm e 6 cm; una carriola in latta cm 10, ed una macchina da cucire cm 8. Ottimo stato.
€ 50/100

**35. Giochi Clic Clac
e Gioco con lingua**

Lotto composto da quattro giochi in latta litografata Italia e Germania, anni '10/'20 bidimensionali cm 8 ca: segretaria che batte a macchina marchiata G.L.B.;

soldato mitragliere; orso con biberon e bambino che mostra la lingua. Ottimi.
€ 50/100

**36. Uomo che si toglie
il cappello**

Kellerman Germania anni '10/'20 bidimensionale in latta litografata, cm 9. Funzionante ottimo stato.
€ 40/80

37. Salvadanaio Bell n. 248

Belloni, Italia, primi anni '30. Salvadanaio in latta serigrafata con fessura per inserire le monete, manovella mobile per farle scendere all'interno del giocattolo e apertura sul fondo per poterle estrarre. Cm 8x4x12. Sul coperchio la scritta: "automaticamente si apre a L.5". Eccellente stato di conservazione.
€ 50/100



38



39

38. Cavallo con Carretto Automa meccanico a molla

Ditta Gobbato, Milano, 1930 ca. Cm 65 h 24. Cavallo in latta serigrafata, orecchie in tessuto pelo, carretto in legno con ruote metalliche. Automa di elevata complessità, brevettato in Italia, realizzato con sofisticate tecniche di industrializzazione e di lavorazione artigianale. Allegato documento di registrazione della ditta. Un esemplare simile è esposto al Museo del Cavallo Giocattolo di Grandate (Como). Funzionante dopo un intervento di restauro sulla meccanica, documentato fotograficamente. Spettacolare e raro.

€ 1300/2500

39. Autocarro Cardini Bertone

Furgoncino a cassone aperto, pubblicitario in latta litografata, Cardini Italia, 1920. Meccanismo a molla funzionante, cm 22x8x9. Ottime condizioni.

€ 1400/2800

40. Autocarro Alemanni

Modellino in latta litografata cm 15, 1935, a molla con chiavetta integrata funzionante. Lievemente ossidato, buono stato.

€ 90/175

41. Camion con rimorchio Ingap 773

Camion in latta litografata, Ingap Italia anni '30, meccanismo a molla non funzionante, cm 27. Buono stato.

€ 150/300

42. Camioncino tipo Tripoli Ingap n. 604

Ditta Ingap, Italia, 1928 ca. Latta serigrafata, con autista. Cm 13x5x6,5. Meccanismo a molla funzionante con chiavetta originale integrata. Buono stato. (cfr Rampini "Le auto-Giocattoli italiane 1890-1960" scheda n. 122 pag. 87. Cfr "Giocattoli italiani in metallo, 1908-1955". Electa, Milano, 1992, p. 66).

€ 50/100

40



41



42



43. Camion Libia Ingap n. 3304

Ditta Ingap, Italia, 1938. Latta serigrafata, completo di autista. Cm 26,5x6x11. Meccanismo a molla funzionante, chiavetta originale. (cfr "Giochi di latta Ingap", Poligrafica Antenore S.r.l, Padova, n.d., p.78).

€ 150/300



44. Autocarro Ingap

Autocarro Ingap con autista in latta verniciata, Italia 1939. Cm 15, buono stato con qualche scalfittura.

€ 50/100

44



45. Furgoncino Promozionale Giocattoli Ingap

Modello in latta serigrafata anni '30 (Modello n. 50), cm 13 con ruote libere, buono stato.

€ 50/150

46. Tram Cardini

Tram Cardini in latta litografata, Italia, anni '20. Meccanismo a molla funzionante, cm 20x6x10. Ottime condizioni.

€ 300/600

46



47. Tram Monza Ingap n. 605

Ditta Ingap, Italia, 1928 ca. Latta serigrafata, cm 12,5x4x5. Funzionamento statico. Buono stato.

€ 50/100

47



45



48. Moto furgoncino Grandi Magazzini Ingap n. 805

Ditta Ingap, Italia anni '40. Latta verniciata, completo di fattorino e cassone apribile. Cm 13 meccanismo a molla funzionante. In buono stato, guidatore in pasta restaurato professionalmente.

€ 400/800



49. Rullo compressore Ingap n.776

Modellino di compressore stradale in latta litografata, Italia, 1932. Meccanismo a molla, funzionante. L 15x9 cm h 11 cm. Ottimo stato.

€ 60/120



50. Superpullman America N.52

M.L.B. in confezione

Ditta Marchesini, Italia, 1952. Latta serigrafata. Cm 30x11x10. Con tettuccio panoramico; meccanismo a molla funzionante con chiave originale collocata accanto al posto di guida. In confezione originale figurata con imballo promozionale ancora presente. Eccellente stato.

€ 450/900



51. Autobus Ingap

Modello numero 807 in latta verniciata 1940, movimento a molla funzionante, cm 15. Leggere abrasione nella parte inferiore peraltro ottimo stato.

€ 70/150



52. Furgoncini autobus Made in Italy

Lotto composto da quattro giocattoli in latta Penny Toy, cm 7,5 ca, composto da: furgoncino trasporto latte 1947, funzionamento a molla, lieve scalfittura alla vernice peraltro ottimo stato; furgoncino Lima trasposto auto da corsa, 1952; autobus di fabbricazione italiana anni '40, locomotiva lievi scalfitture marginali. Ottimo stato complessivo.

€ 50/100



53. Furgoni modello 500 Ingap

Coppia di modelli in latta con pubblicità Ingap alle fiancate, Italia 1950. Una rossa a molla cm 14, ed una blu a frizione, minime abrasioni alla vernice, complessivo ottimo stato.

€ 50/100

54. Furgoncini Pubblicitari

Lotto composto da cinque modellini Penny Toys, cm 10 circa. Tre Marchesini: pubblicità Coca Cola, Corriera Milano Roma, targata Bologna 1955, Mignon Luxe Transport e Mobile Gas. Il circo a tre

piste. Complessivo buono ottimo stato da esaminare.

€ 50/100

55. Furgoni Lima

Coppia di modelli Autobus e Ambulanza militare in latta verniciata, cm 15, 1954. Meccanismo a molla funzionante. Ottimo stato.

€ 50/100

56. Autobotte Shell Ingap 357

Autobotte in latta litografata, Ingap, Italia, anni '50. Movimento a frizione funzionante, cm 19x6x6. Camion in eccellenti condizioni, di-

fetto alle ruote, peraltro nuovo.

€ 250/500

57. Camion Ingap con cassone

Camion in latta litografata, Italia anni '50. Movimento a frizione funzionante. Cm 18x6x7. Buone condizioni, difetto alle ruote, peraltro nuovo.

€ 100/200

58. Furgoncino Chinotto Neri

Modellino Marchesini in latta, primi anni '60. Cm 12. Eccellente stato.

€ 60/150

53



54



55



56



57



58



59



59. Furgoncino Tippco e Berlina Gnom

Lotto composto da due modellini di latta serigrafata, lunghezza cm 10, composto da: Furgoncino Tippco, a molla funzionante, US Zone primo dopoguerra; Berlina Grom Lehmann, Germania anni '30. Modello numero 807/1. Buono stato.

€ 50/100

60



60. Autoambulanza Giardinetta e Furgonati Ingap.

Lotto composto da tre automodelli in latta verniciata cm 13. Composto da: autoambulanza serie 500/6bis, 1950, a molla funzionante completa di chiavetta, buono stato; Giardinetta numero 500/7, 1950, a molla funzionante completa di chiavetta.

Ottimo stato. Furgoncino autocarro 500/5, 1950, movimento a frizione funzionante, discreto stato.

€ 175/350

61



61. Pompieri su scala Fernand Martin

Automa in metallo con carica a molla, inizi '900, h cm 22, funzionante. Con lievi ossidazioni, ottimo stato.

€ 450/900

62. Autoscala dei Pompieri Lima n. 3001 in confezione

Ditta Lima, Italia, anni '50. Autoscala in confezione originale cm 22x9 con motore elettrico in latta e plastica completo dei 4 vigili del fuoco; una gomma deformata. Complessivo eccellente stato.

€ 100/200

62



**63. Construction Feuerwehr Schuco
n. 6080**

Germania, metà anni '50. Latta verniciata, completo di tre pompieri, movimento a molla, cm 30x10x13. Pubblicato su Schuco Legendaries Spielzeug edizione Battenberg a pagina 318. Nuovo, meccanismo da revisionare

€ 375/750



**64. Autoscala Articolata
Pompieri Gama 2622**

Giocattolo in latta verniciata, composto da 2 mezzi con pompa anti incendio funzionante. Completo dei due pompieri. Cm 25x37 circa. Western Germany primi anni '60. Funzionamento a batteria. Giocattolo nuovo, confezione in buono stato.

€ 125/250



**65. Auto dei pompieri Kellermann
K-350**

Giocattolo di latta Made in US Zone, anni '50. Meccanismo a molla, 16 cm. Nuovo.

€ 100/200



66. Promozionale birra Kulmbacher e scene mitologiche soldatini tipo Norimberga

Lotto composto da sei soldatini bidimensionali tipo Norimberga; in stagno dipinti a mano con ori. Probabile ditta H. Kebbel Nurnberg, uno promozionale Kulmbacher Bier, composto da due elementi carro con un cavallo e due cavalli da tiro. Due scene mitologiche con Sigfrido e sirene e due pescatori. Soggetti da cm 4x2 a cm 15x8. Ottimo stato.

€ 100/200



67. La caccia nell'antichità soldatini tipo Norimberga

Lotto composto da 15 figure e animali bidimensionali in piombo dipinti a mano. Non datati ma inizi '900. Cm 3 circa. Eccellente stato.

€ 100/200



68. Il pianista e la cantante soldatini tipo Norimberga

Cinque elementi bidimensionali in piombo dipinti a mano cm 3 circa, non datati ma primi '900. Eccellente stato.

€ 80/150



69. Second Dragoons Royal Scott Grey #32

Gruppo composto da otto soldatini in metallo dipinti a mano, marcati WM Britain JR; primi '900. Gruppo composto da due ufficiali (Uno con sciabola restaurata e sei dragoni). Condizioni buone.

€ 100/200





70

70. Corazzieri francesi appiedati prima guerra mondiale CBG Mignot

Lotto composto da 12 soldatini in metallo dipinti a mano, prodotti in Francia 1916/1918; composto da un ufficiale superiore ed 11 corazzieri. Condizioni buone, gruppo completo.

€ 125/250



71



71. Fanteria tedesca in combattimento, prima GM Hyde

Germania 1910/16. Uniforme Feld Grau (uniforme Grigio Verde introdotta nel 1910). Dipinti a mano con colori brillanti ed accuratezza quindi precedenti ai meno rifiniti soldatini prodotti durante la guerra. Gruppo composto da due ufficiali con sciabola, un trombettiere e 26 fanti in quattro differenti posizioni. Complessivi 29 pezzi in condizioni ottime.

€ 200/400



72



72. Royal Navy Whitejackets Britains #80

Lotto composto da otto soldatini in metallo dipinti a mano. Serie n. 80, Inghilterra 1910 circa; composto da un ufficiale e sette marinai. In discreto stato, due baionette mancanti.

€ 90/175

73



73. Soldatini in latta anni 30

Lotto composto da 17 soldatini in latta sagomata e litografata, bidimensionali, vari corpi d'armata, h 10 cm. Alcune promozionali della ditta cosmetica "La Felsinea" di Bologna. Ottimo stato.

€ 90/175

74. Bersagliere Motociclista

Soldatino in pasta Italia seconda metà anni '30. Cm 10x8. Ottimo stato.

€ 50/100

75. Esercito Tedesco Lineol

Lotto composto da sei soldati in pasta colorati a mano anni '30 Germania, altezza cm 7 ca. Ottimo stato.

€ 60/125

76. Corpo infermieri Lineol

Lotto composto da cinque soldatini in pasta dipinti a mano altezza cm 7 ca. Anni '30 Germania. Ottimo stato.

€ 50/100

77. Banda militare tedesca Lineol

Composta da sei elementi in pasta dipinti a mano h cm 7,5. Anni '30 Germania. Ottimo stato.

€ 60/125

78. Cavalleria tedesca Elastolin

Lotto composto da tre soldati a cavallo in pasta dipinti a mano, Germania anni '30. Altezza cm 10, ottimo stato.

€ 60/125



74



75



76



77



78



79

**79. Fanteria tedesca in azione
Elastolin**

Lotto composto da sei soldatini in pasta dipinti a mano, Germania anni '30. H cm 7 circa. Ottimo stato.
€ 60/125



80

**80. Banda musicale esercito
tedesco Elastolin**

Composta da sei elementi in pasta dipinti a mano, Germania anni '30. H cm 7 ca, ottimo stato.
€ 60/125



81

**81. Mussolini, Avanguardista
e Balilla**

Lotto composto da quattro soldatini in pasta seconda metà anni '30, di cui due Lineol Germania: Mussolini a cavallo e piccolo avanguardista. Due Confalonieri Italia: Mussolini e Balilla. Eccellente stato.
€ 125/250



82

**82. Soldatini in pasta Italia
Germania.**

Lotto composto da 10 soldatini seconda metà anni '30. In pasta verniciata a mano, altezza cm 8 ca. Composto da: soldato in divisa coloniale, due soldati con bombe, bersagliere, alpino di guardia, infermiera e porta feriti, Radio telegrafista, soldato tedesco marcato Bellum, e soldato con mitragliatrice. Buono stato.
€ 100/200

83. Artiglieria Tedesca a Cavallo Caves

Germania anni '30, cavalli e soldatini in pasta dipinta a mano, ruote finimenti e cannoni in metallo. L cm 46. Ottimo stato.

€ 125/250

84. Artiglieria Militare Tedesca con Traino cavalli

Coppia di modellini in metallo di fabbricazione tedesca Germania, anni '30, composta da un carro con cannone e un carro con cucina da campo. Lunghezza cm 17, eccellente stato.

€ 80/150

85. Esercito italiano serie completa Liebig

25 cartoncini fustellati, Giochi Lasco, Italia, 1941. Cia-

scun cartoncino cm 7x10, raffigurante vari corpi di armata in azione: fanteria motorizzata, artiglieria, carri armati, contraerea, navi, truppe alpine, cavalleria ecc. Eccellente stato.

€ 50/100

86. Tamburo ed innaffiatoio coloniali

Lotto composto da due giocattoli in latta: tamburo didattico realizzato dallo stabilimento Alberici & C. Torino, primi anni '20, diametro 16 altezza 8. Raffigurante Re Vittorio Emanuele, Auto con soldati coloniali biplano e pallone aerostatico. Discreto stato. Unitamente a annaffiatoio coloniale anni '20, altezza cm 15 con qualche graffiatura, buono stato.

€ 70/150



**87. Army Officer's car 22nd
BN. R.T.C. L 601151**

Ditta Met Toy, Inghilterra, anni '40. Latta serigrafata. Cm 26x12x10. Meccanismo a molla funzionante con chiavetta integrata. Minima traccia di ossidazione complessivo buono stato.

€ 125/250



**88. Carro armato F.12 - R. 25
Ingap n. 421**

Ditta Ingap, Italia, 1928. Latta serigrafata. Cm 23x10x11. Meccanismo a molla funzionante con chiavetta integrata. Cingoli in parte assenti, cannone ossidato peraltro buono stato.

€ 125/250



89. Carro d'assalto "A Noi" Ingap

In metallo litografato cm 18, modello 775, anni '30, a molla funzionante con scritta "A Noi" nella parte anteriore. Ottimo stato.

€ 150/300



**90. Carro armato pesante
Ingap n. 416 - Terza brigata**

Ditta Ingap, Italia, 1938. Latta serigrafata. Cm 14x9x8. Meccanismo a molla funzionante. Minime abrasioni alla parte superiore peraltro ottimo stato. (cfr Rampini "Le auto-Giocattoli italiane 1890-1960" scheda n. 174 pag. 101).

€ 60/125



91. Carro d'assalto Ingap n. 952

Ditta Ingap, Italia, anni '40/'50. Latta serigrafata. Cm 7x3,5x4,5. Meccanismo a molla funzionante con chiavetta integrata. Ottimo stato. (cfr "Giocattoli italiani in metallo, 1908-1955". Electa, Milano, 1992, p. 126).

€ 50/100



92. Carro armato E.I. 20163 Ingap n. 413

Ditta Ingap, Italia, 1940. Latta litografata con cingoli in gomma. Cm 10x7x5. Meccanismo a molla funzionante con leva di arresto e chiavetta originale alloggiata sotto lo chassis. Ottimo stato.

€ 50/100



93. Camion con fotoelettrica Ingap 409

Italia 1940, latta litografata. Cm 15x5x8,5. Completo di autista, passeggero e due militari armati e fotoelettrica orientabile. A molla funzionante. Completo di chiavetta originale. Alloggiata sotto lo Chassis. Ottimo stato. (Confronta rampini "Le Auto giocattolo italiane" 1990-1960. Scheda n. 163 a pag 97)

€ 100/200



94. Vagone Pianale con automobile Ingap

Vagone militare in latta litografata, Ingap Italia, anni '40. Meccanismo a spinta. Cm 11x6x6. Ottime condizioni.

€ 40/80



95. Carri con artiglieria e Furgone militare americano

Lotto composto da tre modellini in metallo, un modellino Dinky Toys: Wolkwagen KDF Battle Lines con cannone a rimorchio lunghezza complessiva cm 26, anni '60. Un furgone artiglieria tedesca completo di proiettili, Britains, con cannone a rimorchio Kubelwagen. Un furgone casonato esercito americano; in latta scala 1/43, funzionamento a frizione. Ottimo stato.

€ 40/80



96. Mitragliatrice Ingap n. 433

Ditta Ingap, Italia, 1936. Latta serigrafata. Cm 14,7x7x9,8. Meccanismo a molla funzionante con manovella girevole sul lato destro che riproduce il suono degli spari. Buono stato. (cfr Rampini "Le auto-Giocattoli italiane 1890-1960" scheda n. 170 pag. 97).

€ 40/80

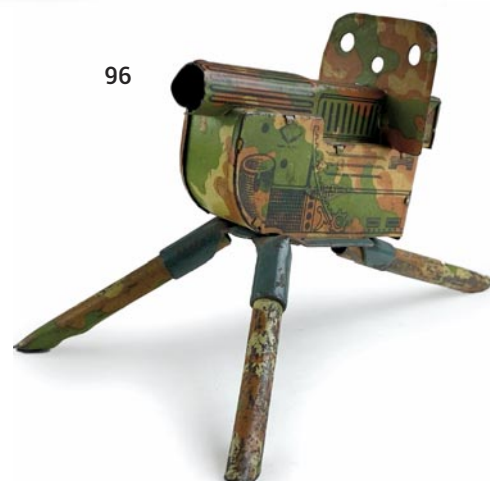

97. Torpediniera Ingap N. 601

Ditta Ingap, Italia, anni 1933. Modello in latta litografata, completo di bandierina. Cm 23,5x3x9,5. Funzionamento statico. (Pubblicato in "Giocattoli italiani in metallo, 1908-1955", Electa, Milano, 1992, p. 158 - 159). Qualche ossidazione, buono stato.

€ 100/200

97

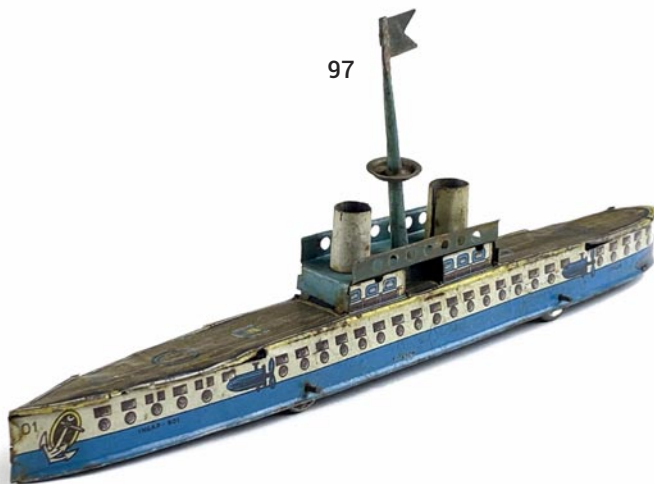

98. Incrociatore Ventura a molla T7

Ditta Ventura, Italia, anni '30. Meccanismo a molla, modello in legno verniciato e latta con bandiera italiana. Cm 46x12x12, funzionante, nuovo in scatola originale quest'ultima in buono stato.

€ 450/900

98



99. Lotto di navi

Contenente 7 miniature bidimensionali di navi in stagno dipinto, e due di legno. Anni '30, cm da 5 a 13 cm. Buono stato.

€ 50/100

100. Motoscafo Schuco Teleco 3003/3004

Barca a carica manuale Teleco Boot - Germania anni '50. Modello in plastica completo di accessori, ed istruzioni, nuovo in confezione. Scatola cm 24,5x9, in ottimo stato.

€ 50/100

100



101. Navi Motoscafi e Amphibious Jeep

Lotto di cinque imbarcazioni di cui quattro penny toys non miste, anni '50. Due motoscafi, una nave da crociera anni '40, una motovedetta armata, anni '50, Penny toys da cm da 8 a 11. Unitamente a mezzo anfibio Marchesini Bologna 1960, cm 15. Buono stato.

€ 50/100

99

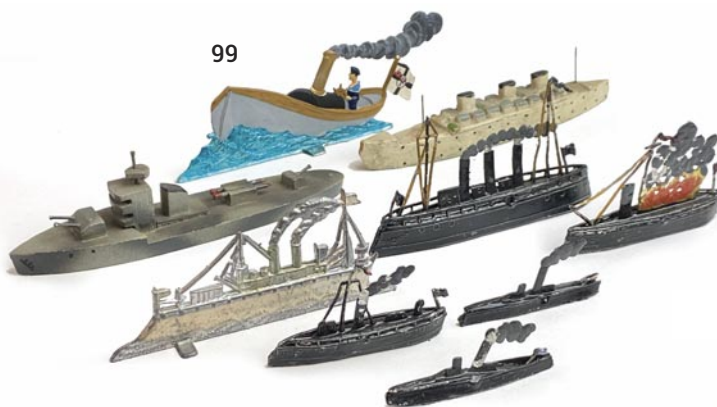

101



102. Indiani a Cavallo Elastolin

Lotto composto da sei soldatini Elastolin Germania Anni '40. In pasta dipinti a mano. H cm 11 ca. Ottimo stato.

€ 100/200



103. Indiani a piedi Elastolin

Lotto composto da cinque soldatini Germania Anni '40. In pasta dipinti a mano. H cm 7,5 ca. Ottimo stato.

€ 50/100



104. Cowboys a cavallo Elastolin

Lotto composto da tre soldatini Germania Anni '40. In pasta dipinti a mano. H cm 10 ca. Ottimo stato.

€ 50/100



105. Antichi Romani Lanzichenecchi Elastolin

Lotto composto da 45 soldatini Elastolin Germania fine anni '60. In plastica leggera dipinti a mano, h cm 4,8 circa. Antichi romani 29 soggetti appiedati e tre a cavallo; Lanzichenecchi 9 appiedati, due cavalieri senza cavallo e due cannoni. Ottimo stato. Completi di armi ad eccezione di un romano privo di daga ed un lanzichenecco privo di base.

€ 175/350



106. Aeroplano M-750

Ditta Ingap, Italia, 1933. Latta litografata. Cm 22x23x6. Meccanismo a molla con chiavetta integrata, elica girevole e ali pieghevoli. Eccellente stato, funzionante. (Cfr Avions-Jouets des Origines à 1945 di F. Marchand, Maegt Editore, 1993, p. 193).

€ 125/250



106

107. Aeroplano A-D AKC

Ditta non indicata, Germania, anni '30. Latta litografata. Cm 9x12x4. Meccanismo a molla che consente l'avanzamento del velivolo e l'azionamento della pietra focaia che produce scintille dal cannone. Qualche ossidazione, funzionante, buono stato.

€ 50/100



107

108. Giostra Bell n. 268 con aerei

Ditta Bell, Italia, anni '40. Latta litografata con aerei. Altezza cm 16x10. Meccanismo a leva, funzionante. Ottimo stato.

€ 80/150



108

109. Aereo soprammobile

Modello in metallo con base cm 20 con eliche girevoli anni '50. Buono stato.

€ 50/100



109

110. Aeroplano Ingap I. 700-10

Ditta Ingap, Italia, 1952. Latta litografata I. 700-10. Lunghezza cm 18x18x5. Meccanismo a molla funzionante. Buono stato.

€ 50/100



110

111. Elicottero Ingap serie 500-11

Latta litografata Italia, anni '50. Meccanismo a molla funzionante, cm 14x10x6. Condizioni ottime, con chiavetta originale allegata.

€ 60/125



112. Elicottero Yonezawa

Patrol Helicopter in latta litografata made in Japan, anni '60. A molla funzionante, cm L 26x6x10 cm. Buono stato di conservazione complete di scatola originale con lievi difetti.

€ 50/100



113. Aereo quadrimotore Ingap e Technofix

Lotto di due aerei. Primo modellino in latta serigrafata, Germania anni '50. Meccanismo a frizione non funzionante, cm 28, apertura alare cm 24, condizioni buone. Secondo modellino Aereo quadrimotore Ingap in latta cromata, Ingap Italia anni '50. Meccanismo a frizione funzionante, cm l 30 cm ed apertura alare cm 38. Discrete condizioni con decalcomanie mancanti.

€ 50/100



114. Aereo Boeing Strato Cruiser

Aereo Toy Nomura n. 31225 United Airliner, in latta litografata, Japan anni '50. Movimento a frizione, funzionante, con luci funzionanti a batterie, vano pile restaurato. Cm 28x36x14. Buono stato di conservazione con restauri.

€ 80/150



115. U.S. Air Force Lockheed F104A

Modello in latta litografata; Metal Toy's Giappone, anni '50. Funzionamento a pile, l cm 51. Giocato, con qualche scalfittura meccanismo revisionato funzionante.

€ 100/200



SECONDA TORNATA

Lotti da 116 a 227

116 JEP Peugeot Torpedo 73 75 Joe - P

Ditta JEP, Francia, 1925. Lunghezza cm 25x12. Latta litografata; con autista. Carica a molla, meccanismo da verificare. Minima ossidazione alla parte anteriore peraltro ottime condizioni.

€ 250/500



117. Ford Bing Mod A

Auto con pilota in latta verniciata, Bing Germania modello 19872, anni '20. Movimento a molla da revisionare. Cm 16x8x10. Ottimo stato.

€ 150/300



118. Torpedo Cardini

Auto in latta litografata con autista; Cardini, Italia, 1925. Con meccanismo a molla, funzionante, chiave integrata. Cm 20x8x8, buono stato di conservazione.

€ 750/1500



119. Limousine Cardini

Automobile con autista di latta litografata, Cardini Italia Modello 38-1927. Con meccanismo a molla, funzionante, chiavetta integrata. Cm 20x8x10. Buono stato da esaminare.

€ 750/1500



120. Torpedo Ingap

Modello 550, meccanismo a molla funzionante. Italia, anni '30. Cm 18. Buono stato con lievi ossidazioni.

€ 150/300



121. Automobile coperta Ingap 551

Modellino in latta litografata, Ingap, Italia, 1933. A molla con chiavetta integrata, funzionante, cm 16. Eccellente stato.

€ 250/500

121



122. Edo Motor Berlina

Modellino di fabbricazione tedesca anni '20- '30, in latta litografata, a molla funzionante. Cm 18. Condizioni buone, da esaminare.

€ 200/400

122



123. Schuco Commando 2000

Auto modello aerodinamico funzionamento a molla e a soffio funzionante, Germania anni '30. Cm 14, ottime condizioni, completa di chiavetta originale. Scatola facsimilata.

€ 100/200

123



124. Schuco Auto-Comando 2000

Ditta Schuco, Germania, anni '30. Latta serigrafata con cofano ispezionabile. Lunghezza cm 13,5x3,5x5. Meccanismo a molla funzionante e comando vocale da verificare. In confezione originale contenente istruzioni in italiano e chiavetta originale. Eccellente stato.

€ 125/250

124



125. Auto Berline Penny Toys

Lotto composto da otto modellini in latta serigrafata anni '30 di cui quattro di produzione tedesca, lunghezza variabile da cm 5 a 10 cm. Tutti a ruote libere, lotto da esaminare. Buono ottimo stato.

€ 70/150



126. Convoglio ferroviario Tramvai e auto Penny Toys

Lotto composto da otto modelli Penny Toys Germania anni '30. Statici cm 5 e Convoglio ferroviario montato su ruote cm 14. Ottimo stato.

€ 50/100



127. Lotto di cinque modellini francesi Penny Toys

Lotto composto da cinque modelli in latta litografata Penny Toys, anni 40, composto da furgoncino pubblicitario Le Jouets Eclair; corriera Bastille Etoiles, auto Berlina, auto Berlina numero 5, ed auto da corsa. Con ruote libere, buono stato, lotto da esaminare.

€ 50/100



129. Fiat 1500 Berlina e Limousine numero 73

Coppia di modellini marchesini in latta, anni '30-'40. Funzionamento a ruote libere. Cm 11 ca. La Fiat 1500 con minime scalfitture al tettuccio peraltro ottima. La seconda in eccellente stato.

€ 60/125



130. Berline tedesche a molla

Lotto composto da quattro modellini latta se-
rigrafata, Tipco ed altre marche, anni 1946-
1949, US zone, cm 10. Carica a molla,
funzionanti. Buono stato.

€ 50/100



130

131. Autorimessa e Miniature Car Set

Lotto composto da due confezioni Autori-
messa Plastix Italia anni '60. In espositore fi-
gurato cm 17; Ottimo stato. Miniature Car Set
made in Japan completo dei dieci modellini in
latta l cm 3 ciascuno. Ottimo stato, etichetta
con lieve abrasione.

€ 40/80

131



132. Automobile aerodinamica O.M.A.S. TO 2601

Latta verniciata, Italia, Torino, anni '40. Ruote
sterzanti, movimento a molla, da revisionare.
Cm 39x14x12. Lievi graffiature complessivo
buono stato.

€ 300/600

133. Auto Peraboni

Auto in latta cromata in metallo con luci, Italia,
anni '40. Movimento a pile funzionante, cm
36x12x10. Ottimo stato di conservazione.

€ 200/400

134. Auto Sport Nichelata Ingap n. 1100.SS

Ditta Ingap, Italia, anni '50. Latta cromata. Cm
24x9x8. Meccanismo a molla funzionante. In
confezione originale. Lievi tracce d'ossida-
zione ma buono stato.

€ 200/400

132



133



134



135. Auto Spyder America con Carillon M.L.B.

Ditta Marchesini, Bologna Italia, 1954. Latta verniciata. Cm 26x11x9. Meccanismo a molla e carillon funzionanti. In confezione originale figurata in ottimo stato. Nuova in scatola pressochè perfetta.

€ 450/900

136. Auto Spyder America con cappotta sollevabile M.L.B.

Ditta Marchesini, Italia, anni '50. Latta cromata; con tettuccio e cofano apribili. Completa di tanica di benzina. Cm 26x11x9. Meccanismo a molla funzionante.

Cappotta con fisiologiche ingialliture peraltro buono stato. In confezione originale figurata con carta originale in ottimo stato.

€ 450/900

137. Schuco Patent Magico Auto 2008

Ditta Schuco, U.S - zone Germany; primo dopoguerra. Latta serigrafata; cm 13,5x3,5x5. Meccanismo a molla funzionante. Il meccanismo è attivato dallo spostamento d'aria che arriva sul tetto dell'auto attraverso il fischietto o il comando vocale. Confezione originale illustrata, cm 14,5x5x5. Contenente istruzioni figurate, chiavetta originale, fischietto di comando. Ottimo stato.

€ 100/200

138. Auto Schuco Start and stop 1750

Auto in latta verniciata, Made in US-zone Germany, meccanismo a molla funzionante, chiavetta originale. In scatola originale, cm 15x4x5. Buono stato, con paraurti rotto e scatola mancante di un'aletta.

€ 60/125



139. Porsche Electro Matic 7500

In latta verniciata, marca Distler, Made in Western Germany, anni '60. Funzionamento a pile, da revisionare. Cm 25x11x8. Nuova, in confezione originale in discreto stato, completa di istruzioni.

€ 200/400



139

140. Fiat 1800 Ingap art. n. 1801

Ditta Ingap, Italia, anni '60. In plastica. Cm 21x7x7. Meccanismo a molla funzionante. Nuova. In confezione originale in buono stato.

€ 60/125

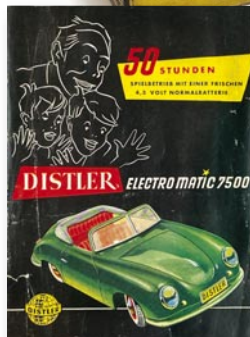

140

141. Auto coupé Ingap PD 43

Auto coupé in metallo verniciato, Ingap, Made in Italy, anni '40. Movimento a molla funzionante. Cm 18x8x7. Ottimo stato di conservazione.

€ 100/200



141

142. Spider Siro Ferrari

Lotto composto da due Spider in latta verniciata Siro Ferrari, Italia, 1948. Meccanismo a molla funzionante, l cm 14. Buono stato, lievi scalfitture di colore.

€ 60/125



142



143

143. Spider e Limousine Ingap

Lotto composto da due modellini uno numero di catalogo 700, anno 1952. In latta verniciata meccanismo a molla funzionante cm 16. E Limousine 1949 numero di catalogo 950 in latta movimento a molla funzionante, 9 cm. Entrambe in ottimo stato.

€ 70/150





144

145



146



147



148



144. Metal Kit Lancaster 859K Hubley

Lotto costituito da due modelli di auto d'epoca in metallo USA, anni '50. Montati, cm 20 e cm 24. Nuovi in scatola. Ottimo stato.

€ 50/100

145. Duesenberg SJ Town Car Classic Metal Kit Hubley

Kit in scatola di montaggio nuova da montare, in metallo USA anni '50. Cm 32. Nuovo in scatola. Scatola in ottimo stato.

€ 50/100

146. Lancia Lambda Torpedo Togi

Modello in metallo Lancia Lambda Torpedo passo corto 7° serie co-

perta, Togi, Italia, primi anni '70. Scala 1/23. Cm 19. Cofano e porte apribili, sterzo e sospensioni funzionanti verniciata nei colori originali Lancia. Nuova, in scatola, completa di foglio d'istruzioni.

€ 70/150

147. Alfa Romeo Gran Sport mille miglia Togi 1750

Modello in metallo Alfa Romeo 1750 Gran Sport mille miglia, Togi Italia primi anni '70. Scala 1/23, cm 19, Cofano e porte apribili, sterzo e sospensioni funzionanti verniciata nei colori originali Alfa. Nuova, in scatola, completa di foglio d'istruzioni.

€ 70/150

148. Märklin #70-01/1990 Reichspost Postwagen n. 1490 Serie Filatelica Limitata

Ditta Märklin, Germania, 1990. Latta serigrafata. Cm 37x13x12. Funzionamento a molla e volante girevole che controlla le due ruote anteriori. Replica del modello anni '30; tiratura limitata, esemplare n. 3960, realizzato in occasione dei 500 anni delle Deutsche Bundespost con francobollo e annullo celebrativo datato 12.01.1990, fissato sulla parte interna dello sportello posteriore dell'automobile. Nuovo, chiavetta non presente.

€ 125/250

149. Auto da corsa Ingap

Latta litografata, Italia. Meccanismo a molla con chiavetta integrata, funzionante. L cm 16. Ottimo stato.

€ 250/500

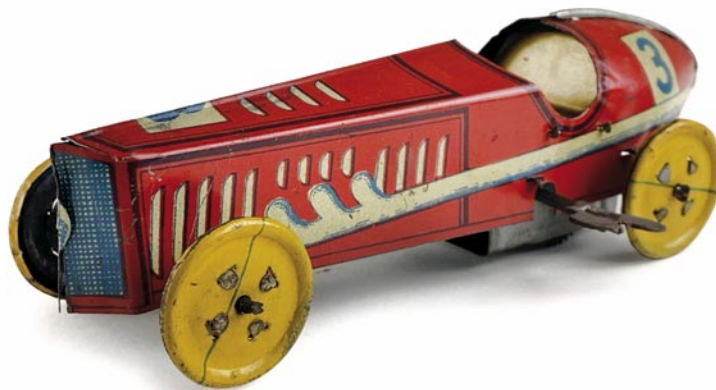

150. Auto da corsa Ingap n. 761

Latta litografata, Italia, 1936. Meccanismo a molla con chiavetta integrata, funzionante. Cm 23x9x6. Ottimo stato.

€ 350/700



151. Auto da corsa Alfa Romeo Ingat

Auto da corsa in latta cromata, Ingat Torino, anni '40. Meccanismo a molla funzionante, ruote in gomma sterzanti. Cm 27x10x8. Eccellente stato, completo di chiave originale.

€ 250/500



152. Auto da record Chad Valley Harborne

Auto da corsa in latta litografata, Inghilterra, anni '30. Meccanismo a molla funzionante, completo di chiavetta d'epoca. Cm 20x6x6. Minime graffiature alla vernice, buono stato.

€ 200/400



153. Auto da corsa Alfa Romeo Nava

Auto in latta verniciata, Ernesto Nava anni '50, Italia. Meccanismo a molla funzionante, cm 16. Ottimo stato.

€ 500/1000



154. Auto da corsa Ingap anni '50 - '60

Lotto composto da due modellini:

Auto in metallo cm 14,

Ingap modello 500/16; a frizione, funzionante. Italia, anni '50/'60. Qualche scalfittura alla vernice, unitamente a auto Ferguson formula 1 in plastica cm 11. Nuova.

€ 60/150



155. Auto da corsa Penny Toy Ferrari Siro

Lotto composto da tre auto in latta serigrafata cm 9, 1939. Eccellente stato.

€ 50/100



156. Auto da corsa varie marche

Lotto composto da otto modelli in latta serigrafata: modello francese anni '30; auto da corsa Mercedes anni '30; auto da record francese C.R.; auto Union Germania; auto da record Nerva Sport tedesca; tutte cm 10 ca; auto da Record tedesca cm 15. Tutte a ruote libere. Unitamente a auto Gama Western Germany e Spider Huki modello 504, a molla, funzionante. Buono stato complessivo.

€ 125/250



157. Auto da Corsa

Lotto composto da quattro modellini anni '30-'40. Senza marca, 10 cm. Di cui una tedesca, tre a ruote libere una con meccanismo a molla con chiavette integrata funzionante, buono stato.

€ 50/100



158. Auto da corsa Aerodinamiche e Ingap

Lotto di dieci modellini in latta composto da: Un modello Ingap a molla funzionante, anni '50; coppia di auto da Record Made in Italy di cui una Marchesini; un'auto spagnola, Paja, anni '50, cm 15. Un'auto da record Inglese, e cinque auto da record e da corsa senza marca, anni '40- '50.

€ 80/175



159. Auto da corsa Made in Italy

Lotto composto da sette auto da corsa italiane tra Alemanni, Centola e Lollini anni '50. Due da cm 10 e quattro da cm 7. Ottimo stato.

€ 70/150



160. Auto da corsa e Berlina

Lotto di quattro modellini in latta litografata, Centola, anni '40. Cm 7, buono stato.

€ 50/100

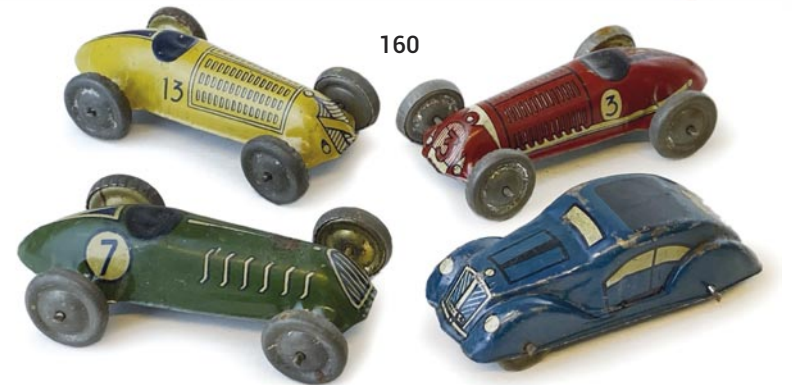

161. Auto da Record: John Cobb e Auto Union

Lotto composto da due modelli in latta uno di fabbricazione inglese uno tedesco, lunghezza cm 25-27, a molla funzionanti. Buono stato.

€ 90/175



162. Auto da record Freccia Ventura

Modello in latta verniciata chassis in legno, Italia, anni '40. Meccanismo a molla funzionante, l 45x13 h 10. Eccellente stato.

€ 700/1500

163. Macchinine Biller-Toy

Lotto composto da tre auto da corsa con movimento a molla, funzionanti. In latta litografata made in U.S. Zone Germany, anni '40, cm 15. Colori assortiti con foglietti di istruzione. Ottimo stato.

€ 80/200



164. Auto da Corsa

Lotto di due auto da corsa anni '50: Marchesini Mercedes, cm 11, movimento a frizione, funzionante. Auto Spider Ingap, cm 11, movimento a molla funzionante, serie numero 650; completa di chiave. Ottimo stato.

€ 70/150

164



165. Auto da corsa Ingap

Lotto composto da due modellini Ingap: Auto da Record, serie 500, anni '50. Movimento a frizione funzionante, cm 14. Ottime condizioni; Auto Coupè 1955, cm 11, numero 50/1, ruote libere, buone condizioni.

€ 70/150

165



166. Auto da corsa gonfiabile Adam Sprint Special

Gonfiabile, a spinta, anni '50. Cm 50. Nuova.

€ 175/350

166



167. Auto da corsa Lima

Auto da corsa in plastica e latta, Italia, anni '50. Movimento a frizione, funzionante. Cm 22x10x8. Ottimo stato.

€ 50/100

167



168



169. Porsche 917 Elektro Schuco 356213

In plastica, Germania, anni '70. Meccanismo a batterie cm 28, nuova in scatola.

€ 50/100

Modello da corsa filoguidato in metallo e plastica, Germania anni '70. Meccanismo a molla con filoguida, cm 18. Nuova in scatola originale.

€ 50/100

173. Brabham BT 33 Formel 1 Schuco 1075

Auto da corsa, meccanismo a molla funzionante. Cm 25. Primi anni '70. Nuova in scatola completa di chiavetta.

€ 50/100

170. Mercedes C 111 Schuco 5508

Auto da corsa a batteria, completa di istruzioni. Cm 27 circa. Primi anni '70. Nuova in scatola.

€ 50/100

172. Matra Ford Formel 1 Schuco 1074

Modello in plastica e metallo, Germania, anni '70. Meccanismo a molla funzionante, completa di chiave, cm 22. Nuova in scatola originale con qualche ammaccatura.

€ 50/100

174. BMW Formel 2 Schuco 1072

Auto da Corsa, meccanismo a molla funzionante. Cm 25. Primi anni '70. Nuova in scatola completa di chiavetta, scatola completa ma in discreto stato.

€ 50/100

171. Dynamo-Lotus Formel 1 Schuco 1079

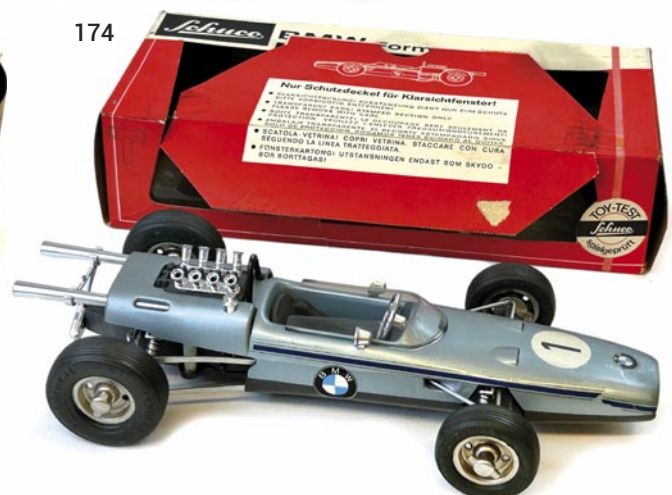

175. Lotus CLimax 33 Formel 1 Schuco 1071

Auto da corsa, meccanismo a molla funzionante. Cm 23. Primi anni '70. Nuova in scatola completa di chiavetta.

€ 50/100

175



176. Montage BMW Formel 2 Schuco 2099

Scatola di montaggio, in metallo e plastica Germania, anni '70. Meccanismo a molla funzionante, scatola cm 45x29. Stato di nuovo, completa d'istruzioni. La scatola originale, ottima con due piccole abrasioni.

€ 50/100

176



177. Ferrari Berlinetta Friction Car with Siren Ichiko

Modello in latta, movimento a frizione funzionante, Giappone, fine anni '50. Cm 18,. Ottimo stato vernice ripristinata in scatola facsimilata.

€ 200/400

177



178. Ferrari Super America 250 Coupè

Modello Ferrari Super America 250 Coupè in latta, Bandai Giappone, anni '50. Movimento a frizione funzionante. Cm 28, ottime condizioni.

€ 50/100

179. Ferrari Super America Cabriolet

Auto modello in latta verniciata cm 28, funzionamento a frizione. Bandai, Japan, anni '60. Ottimo stato. Un copri fanale danneggiato.

€ 50/100

179

178



180. Ferrari auto sportiva con autista

Made in Japan, primi anni '60. A batteria, cm 28

€ 50/100

180



**181. Ferrari Berlinetta 250 Le Mans
Ferrari Custom 275 GTB**

Coppia di modelli in latta litografata Giappone: berlinetta 250 Asahi Japan movimento a batteria, anni '60. Meccanismo da testare. Cm 27, modellino perfetto in scatola originale in discrete condizioni. Ferrari Custom remote control, anni '70. In scatola originale, filoguida mancante, peraltro in buono stato.

€ 50/100



181

182. Ferrari Le Mans FSC 266 Siro

Ferrari Le Mans, in latta litografata, primi anni '60. Movimento a frizione funzionante, in scatola. Cm 27. Modellino perfetto, completa di scatola in buono stato.

€ 50/100



183. Ferrari the Tiny Giant Series 250 GT

Modello in latta, marca SSS, Giappone, anni '60. Movimento a frizione funzionante, cm 14. Ottime condizioni, scatola in buono stato con aletta mancante.

€ 60/150

184. New Ferrari F1 Racing Car Ingap 3350

Modello in plastica anni '60. Ferrari F1 Ingap 3350 Italia. Movimento a molla, funzionante. Cm 32. In scatola. Ottime condizioni, scatola in mediocre stato, mancante di un'aletta.

€ 50/100

182



183



184



**185. Ferrari Grand Volant 3010
Ferrari 512 S rif: 2904 Joustra**

Lotto di 2 auto modelli in latta e plastica: Ferrari Grand Volant 3010 filoguidata con volante, primi anni '70. Cm 30x15. Completa di volante. Nuova in scatola. Insieme a Ferrari 512 S rif: 2904 Joustra modello elettrico teleguidato in latta, anni '80. Cm 30, da testare. Con scatola originale, incompleta.

€ 60/125

**187. Ferrari 330 P4 Fangio
Gama Rally filoguidata**

Lotto di 2 modelli anni '70: Ma-Ci Ferrari 330 P4 Fangio, in latta litografata, Rico Spagna, anni '80. Scala 1/24, cm 37. Artigianale in ottimo stato. Modello in plastica Gama, Made in Western Germany, anni '60, meccanismo a pile. Cm 37. Buone condizioni. Meccanismo da testare.

€ 50/100

**188. Ferrari 250 Le Mans
Campeon Bobby's Ferrari 250**

Lotto di 2 modelli in plastica anni '70: Paya Ferrari 250 Le Mans movimento a frizione funzionante, 40 cm, portiere apribili, vano motore con ruota di scorta ispezionabile ottimo stato in scatola; Bobby's Ferrari 250 Le Mans movimento a frizione, cm 33. Con pilota e navigatore, buono stato, alcune decalcomanie abrasi. Buono stato.

€ 50/100

**186. Ferrari 312 PB Piko
e Ferrari ELLEGI**

Coppia di modelli in plastica primi anni '75: Ferrari 312PB Piko Germania, radiocomandata scala 1/10, cm 40, condizioni ottime, scatola discreta; Ferrari 312PB Italia, Ellegi I movimento a frizione scala 1/10, cm 40, nuova con scatola originale.

€ 40/80



185



186



187



188





189



190



189. Ferrari 250 GTO – 330 P2 e altre

Lotto di otto modelli Ferrari in plastica anni '70 cm da 15 a 22: Ferrari 330 P2 prodotta da H.U. Macao a frizione in scatola ottimo stato; Ferrari Monza 250 GTO a frizione, kit di montaggio 342 America produzione autora kit n 513-49, Ferrari in plastica n. 102 Fully automatic in scatola, Ferrari Sports Car Hong Kong e tre Tre Ferrari in plastica senza indicazione di fabbricazione, ottimo stato. Modelli in ottimo stato, scatole in buono e discreto stato, Ferrari Monza senza scatola.

€ 100/200

190. Grand Prix Ferrari F-1 Nichimo Ferrari 250 GTO le Mans Kogure

Lotto composto da due kit di montaggio anni '70: Nichimo Grand Prix Ferrari F-1 Kit: Scatola di montaggio, completa. Scala 1/24. Mai montata e scatola in buono stato. Unitamente a Kogure Ferrari

250 GTO le Mans: scatola di montaggio completa. Scala 1/24. Mai montata e scatola in buono stato.

€ 50/100

191. Ferrari Formel 2 Servo Schuco 5312

Ferrari formel 2 Elektro Fernlenk Ferrari, in metallo e plastica funzionamento a batteria filoguidata cm 26, Germania, anni '70. Nuova in scatola originale.

€ 50/100

192. Ferrari 310/2 Schumacher Collection

Modello Die cast 510 961221 Ferrari F310/2 GP Italia 1996, scala 1/12. Modello della Ferrari della prima vittoria del team a Monza dal 1988. Modello perfetto in scatola in buono stato.

€ 200/400



191



192



193



193. Ferrari Formula 4 El. G. Ferrari Formula 1 Racer Asahi Radio comandate

Coppia di modelli in plastica Ferrari radiocomandati: Ferrari Formula 4 El. G. giocattoli, scala 1 /10 modello cm 40, in confezione completa di radiocomando istruzioni a segnali stradali, nuova in scatola con una piccola abrasione. Formula 312, Asahi, Japan, anni '70. Cm 40, nuovo in scatola. Meccanismo da esaminare.

€ 80/150



194



194. Reel Ferrari GTO - Reel Toys Ferrari F 40

Lotto composto da due modelli radiocomandati: Modello con radiocomandato "multicontrol" 7 funzioni. Funzionamento a batteria, anni '80/'90, cm 30. Nuova in scatola; Modello con radiocomandato "multicontrol" 7 funzioni. Funzionamento a batteria, anni '80/ '90. Cm 30, nuova in scatola.

€ 50/100



195

195. Ferrari Pocher Rivarossi K51 Modello Ferrari Testarossa Pininfarina in metallo in scala 1/8 montata, anni '80. Cm 55x26x14. Modello con meccanismo di sterzo funzionante, porte che si aprono mediante chiavi e fari a scomparsa con movimento. Completo di istruzioni, in ottime condizioni.

€ 100/200

196. Ferrari 312 T2 formula 1 e Ferrari Dino Rs

Coppia di automodelli prodotti dalla Eidai Grip, Giappone, anni '70. Ferrari Formula 1 in scala 1/20, Ferrari Dine Rs in scala 1/28. Nuove in confezione originale in discreto stato.

€ 50/100



196



197. Modellini Ferrari

Lotto composto da 14 modellini di cui 9 in confezione, anni '60/'90: Ferrari Lancia Tootsie-toy, Chicago in metallo, pilota in pasta discreto stato; Micro racer Schuco 1040/1 in metallo, ottimo stato; Ferrari Pininfarina "Modulo" 651 Mercury in confezione, Lancia Mercury Stratos Bertone, Testarossa Spinner Taiwan in confezione e altre Shinsei, G.T. Cars, Model Best, Burago ed altre, come da foto. Complessivo buono e ottimo stato.

€ 90/200



197

198. K-116 Racing car transporter Matchbox - Racing Team Electric 4x4 Re.el Toys

Lotto composto da due automodelli in confezione anni '80: K-116 Racing car transporter, Matchbox England, anni '80, cm 32 completo di due auto. Electric 4x4 Re.elToys trasporto auto da corsa, Italia, completo di due macchinine. Nuovi in scatola.

€ 50/100



198

199. Poli toys Go Bug. G1

Modello in metallo die cast, Poli Toys, Italia primi anni '70. Scala 1/25. Completo della rara figurina per la raccolta del Club dell'omino rosso Polistil. Nuovo in scatola.

€ 100/200



199



200. Kaputt Buggy

Modello in metallo die cast, Poli Toys G2, Italia primi anni '70. Scala 1/25. Completo della rara figurina per la raccolta del Club dell'omino rosso Polistil. Nuovo in scatola.

€ 100/200



200



201. Polizia stradale Siro Ferrari - Polizia Autostrada del Sole Marchesini - Militar Police Bell

Lotto di tre modelli in latta Italia, anni '60. Polizia stradale Autostrada del Sole Siro Ferrari, cm 20; Marchesini cm 11,5; Militar Police Bell, cm 27. A frizione funzionanti, ottimo stato.

€ 40/80



201

202. Moto da corsa ed auto berlina tipo Norimberga

Lotto composto da otto modellini in piombo bidimensionali, dipinti a mano. Cm 7 e 10. Anni '30, Germania. Buono stato.

€ 50/100

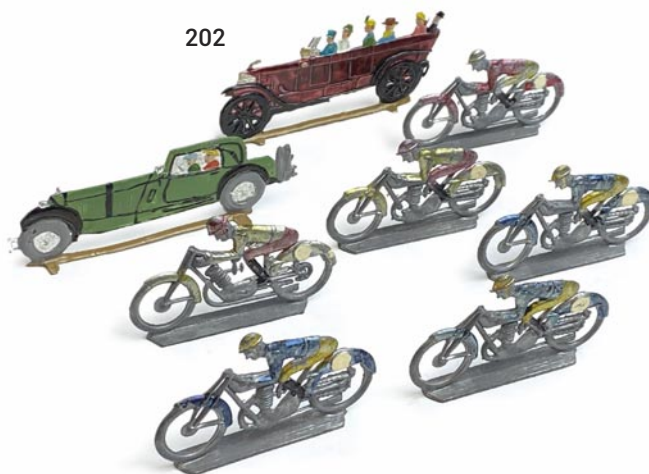

203. Motocicletta CKO

Motocicletta CKO in latta litografata, Germania, anni '30. Meccanismo a molla non funzionante, cm 9x3x5. Discreto stato di conservazione.

€ 150/300

204. Motocicletta Mirakomot Schuco 1012

Motocicletta in latta litografata, funzionamento a molla, US zone Germania 1949. 13x3x8 cm, funzionante in discrete condizioni.

€ 50/100

205. Moto con acrobata

Giocattolo in latta litografata Goso, meccanismo a frizione funzionante, Germania, primi anni '50. Cm 17x13. Completa di scatola figurata in buono stato.

€ 125/250

206. SFC Moto Siro Ferrari

Motocicletta in latta litografata, SFC Italia, 1945. Meccanismo a molla funzionante, cm 12x5x11. Buono stato.

€ 100/200

202

203

204

205

206



207. Moto Siro Ferrari

Lotto di tre motociclette in latta litografata, Italia anni '50. Meccanismo a spinta, cm 10x2x5. Varie marche Italia di cui due Ferrari Siro. Buono stato complessivo.

€ 60/125

208. Moto Ingap n.179

Italia, anno 1952. In latta litografata, funzionante a molla, cm 18. Eccellente stato.

€ 250/500

209. Lambretta Siro Ferrari

Ditta ferrari Siro, Italia primi anni '50. Modello scooter Lambretta in latta litografata. Cm 13. Ottima conservazione, minime scalfitture di vernice, funzionante non restaurata.

€ 500/1000

210. Moto da corsa Marchesini e Japan

Lotto composto da tre modelli in latta a molla di cui una Marchesini a frizione 1958 e due modelli made in Japan anni '60, di cui una Yonezawa a molla ed una a frizione. Cm 15. Ottimo stato.

€ 50/100



211. Trenino GBN 035

Ditta GBN Bavaria, Germania, n.d. ma anni '20. Confezione cm 35x37,5x7,5, locomotiva, tender con carbone e quattro vagoni in latta serigrafata, scala 0. Locomotiva con meccanismo funzionante seppur rallentato; giocati ma in buono stato, confezione figurata restaurata professionalmente.

€ 150/300



212. Treno Celere Ingap n. 763

Ditta Ingap, Italia, anni '30. Latta serigrafata. Lunghezza cm 25x3,5x4,5. Meccanismo a molla funzionante. Ottimo stato.

€ 60/125



213. Treno Ingap n. 66001

Ditta Ingap, Italia, anni '30. Latta serigrafata. Locomotiva con tender porta carbone. Meccanismo a molla funzionante. Cm 24x4,5,5. Ottimo stato.

€ 60/125



214. Treno Celere Ingap n. 559

Ditta Ingap, Italia, 1933 ca. Latta serigrafata. Lunghezza cm 17,5x3,5x4,5. Meccanismo a molla funzionante. Ottimo stato. (cfr "Giocattoli italiani in metallo, 1908-1955". Electa, Milano, 1992, p. 86).

€ 60/125



215. Locomotiva Sempione Ingap n. 69001

Ditta Ingap, Italia, 1935 ca. Latta serigrafata. Lunghezza cm 49x11x13,5. Meccanismo a molla. Giocattolo in stato di nuovo, funzionante, con chivetta d'epoca non originale. (cfr "Giocattoli italiani in metallo, 1908-1955". Electa, Milano, 1992, p. 90 - 91).

€ 300/600



**216. Trenino Meccano
Hornby-Acho**

Modellino di treno passeggeri "L'Aquilon" convoglio in scatola. Ottime condizioni. Anni '60.
€ 100/200

217. Tre giochi di pazienza ed uno Yoyo in latta

Lotto composto da: Yoyo pubblicitario in latta anteguerra, con ciclista promozionale Frro China Bisleri e auto Sorgente Angelica Nocera Umbra, cm 6. Nuovo. Unitamente

a tre giochi di pazienza anni '50 con auto d'epoca diametro 5,5 cm, ed uno Eccellente stato.
€ 50/100

218. Slitta con personaggio in pasta

Made in U.S. Zone, Germany 1948, cm 10, movimento a molla funzionante. Eccellente stato.
€ 75/150

219. Garage Carburanti

Giocattolo in legno verniciato primi

anni '60, cm 26x26. Buono stato.
€ 50/100

220. Fiat 600 in vetro

Bottiglia di Grappa pubblicitaria, anni '60. Cm 23x12, ottimo stato.
€ 50/100

221. Ceramica Fiat 850 Coupé.

Modello in ceramica, scatola porta caramelle, cm 30. Anni '70. Esempio n. 53. Eccellente stato.
€ 175/250



217



218



219



220



221

222. Remote Control Smoking Papa Bear San

Automa in latta con abito in tessuto prodotto dalla San Giappone, anni '50. Filoguidato, l'automa fuma la pipa che si illumina ed emette fumo, h cm 22. In confezione in discreto stato, restaurata.

€ 50/100

223. Gru D.R.G.M.

Modello in latta e plastica prodotto dalla D.R.G.M. western Germani primi anni '50. Nuovo in confezione cm 33x12.

€ 50/100

224. Suupernova Julia Macchina da cucire Necchi

In metallo cm 20, nuova in confezione a valigetta in tessuto originale.

€ 50/100

225. Grillo Made in Japan

Giocattolo in metallo prodotto dalla Modern Toys Giappone anni '60.

Cm 22, funzionamento non verificato, minime scalfitture ma ottimo stato.

€ 50/100

226. Batmobile Mystery Action

Modellino in latta e plastica cm 25 ispirato al celebre telefilm, Taiwan anni '60, movimento a batteria, funzionante. Eccellente stato, in scatola in discreto stato.

€ 175/350

227. Auto di Stanlio e Olio Poli Toys G3

Modello in Die Cast e plastica, con personaggi in pasta, scala 1/25. Poly Toys, Italia, anni '70. Nuovo complete di espositore in polistirolo figurato, confezione nuova.

€ 60/125

222



223



224



225



226



227



TERZA TORNATA

Lotti da 228 a 366

228. Tick Tack Express

Pista con meccanismo a molla in latta serigrafata l cm 46, Germania US Zone. Completa di due veicoli funzionante con chiavetta originale, scatola di gusto fantascientifico. Giocattolo nuovo, in scatola in buono stato.

€ 50/100



229. Space Capsule Friendship-7

Modello in latta litografata cm 16, Friendship-7, Matsudaya, Giappone anni '60. A frizione funzionante: emette il rombo del motore del razzo con scintille. Nuovo in scatola.

€ 125/250



230. Mechanical Flying man

Robot altalena in latta litografata cm 15x13; S.Y. Giappone 1960. Movimento a molla funzionante. Completo, nuovo in scatola.

€ 200/400



231. Two stage Rocket Launching Pad Nomura

Rampa di lancio per razzi, in latta litografata, cm 18x10x20. Nomura, Giappone, anni '60. Meccanismo a batteria, funzionante completo di razzi e scatola originale. Nuovo, scatola in buono stato.

€ 150/300



232. Space Robot Yonezawa

Veicolo spaziale in latta litografata, Giappone, 1955. Cupola che si illumina ed armi che si muovono, il robot guida muovendo la testa. A pile, funzionante, cm 24x12x14. Ottimo stato revisionato di conservazione.

€ 350/700

233. Mechanized Robot Battery Operated Black Nomura (Robby the Robot)

Mechanized Robot Battery Operated in latta e plastica H 35 cm, anni '50, Nomura. Meccanismo a

pile, funzionante: cammina, descrivendo un otto, le antenne girano, la testa si illumina con i pistoni in movimento. Eccellente stato, completo di scatola originale in ottimo stato.

€ 1000/2000

234. Space Conqueror Man of Tomorrow Daiya

Automa in metallo litografato. Prodotto dalla Daiya Giappone anni '50. H cm 31. Il vano pile ossidato è stato restaurato con vernici appropriate, per il resto nuovo, mec-

canismo revisionato e l'automa funziona: cammina, punta le armi e sparae l'antenna gira. Completo di scatola originale in buono stato.

€ 1100/2200

235. Fighting Robot Horikawa

Robot a batterie in latta e plastica cm 29, S.H. Horikawa Giappone anni '60. Meccanismo a pile revisionato, funzionante: spara, muove le braccia e le antenne. Ottimo stato. In scatola originale in buono stato.

€ 350/700

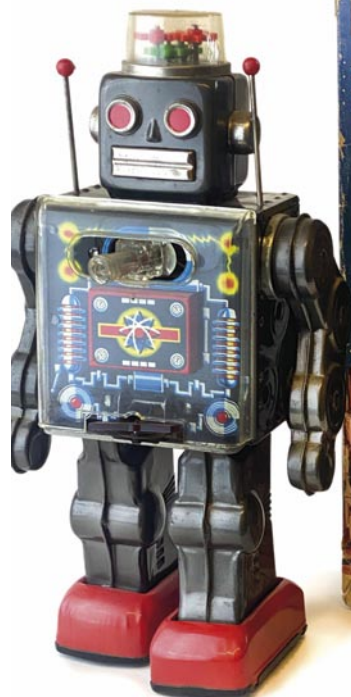

236. Mechanical Moon Robot 068/100 Verde

Robot in latta, riproduzione Yonezawa del 2016 in edizione limitata di 100 pezzi. Esemplare n. 68/100; cm 24x15 circa. Cm 31x13 altezza cm 15,5 e di card di autenticità col numero unico di serie. Nuovo in scatola, con segni di sfregamento; peraltro nuova.

€ 90/175

237. Mechanical Moon Robot 048/100 Giallo

Robot in latta, riproduzione Yonezawa del 2016 in edizione limitata di 100 pezzi. Esemplare n. 48/100; con card di autenticità. La scatola presenta segni di sfregamento agli angoli.

€ 90/175



238. Mechanical Moon Robot 016/100 Grigio Metallizzato

Robot in latta, riproduzione Yonezawa del 2016 in edizione limitata di 100 pezzi. Esemplare n. 16/100; e di card di autenticità col numero unico di serie. La scatola presenta lievissimi segni di sfregamento.

€ 90/175



239. Robot Island LLC 8 Man

8 Man Robot versione Nera, alto 31 cm, alimentato a batteria. Progettato originariamente da Yonezawa Japan; è questa una riproduzione fedele realizzata nel 2016 dalla Robot Island LLC per il 50° anniversario. Esemplare n. 99/200. Con card di autenticità. Il personaggio e la storia sono stati creati nel 1963 da Kazumasa Hirai e dall'artista manga Jiro Kuwata. La scatola con piccole pieghe da pressione; peraltro nuova.

€ 150/300



240. Apollo Saturn 5 Revell

Scatola di montaggio Apollo Saturn 5 in plastica Revell, USA anni '70. Scatola cm 100x24. Nuovo in scatola con elementi ancora attaccati alla fustella.

€ 100/200



240

241. Lunar Bug Corgi Toys 806
 Modello in die cast cm 15; veicolo lunare con elementi allungabili e retraibili. Eccellente stato, nuovo completo di scatola nuova con difetti marginali.
 € 90/175

242. Lady Penelope's Fab 1 Dinky Toys 100
 Modello in Die Cast cm 15. Dalla serie Thunderbirds'. Perfetto, completo di tutti gli elementi e di istruzioni. Scatola ottimale.
 € 100/200

243. Dinky Toys 101 Thunderbirds' 2&4
 Modello in die cast cm 15 circa, nuovo completo di display illustrato. Scatola leggermente abrasi da un lato.
 € 100/200

244. Joe's Car Dinky Toys 102
 Modello in die cast cm 16, dalla serie Joe 90. Nuovo, completo di tutti gli elementi ed istruzioni. Scatola in buono stato con una lieve ingiallitura.
 € 100/200

245. Spectrum Pursuit Vehicle Captain Scarlet Dinky Toys 104
 Modello in die cast cm 17, dalla

serie Captain Scarlet. Nuovo, completo di tutti gli elementi ed istruzioni. Scatola in eccellente stato, un piccolo strappetto alla base del display.
 € 150/300

246. U.F.O. Interceptor Dinky Toys 351
 Modello in die cast, cm 20, dalla serie S.H.A.D.O. di Gerry Anderson. Dinky Toys n. catalogo 351, Inghilterra, anni '60. Nuovo completo di tutti gli elementi display illustrato in buono stato, scatola con un piccolo strappo ma sostanzialmente nuova.
 € 100/200



247. Shado 2 Mobile Dinky Toys
Veicolo spaziale in die cast cm 15, dalla serie S.H.A.D.O. di Gerry Anderson. Dinky Toys Inghilterra, anni '60. Nuovo in scatola con piccolo strappetto all'aletta peraltro in ottimo stato.

€ 70/150

248. Chitty Chitty Bang Bang Corgi Toys 266
Veicolo in Die-cast cm 15, Corgi Toys 1968. Ispirato dal film omonimo con ali retrattibili.

€ 70/150

249. Messerschmitt Bf 109E – Spitfire Mk. II Dinky Kit Metal 1042 1044 - Boeing 737

Dinky Toys 717
Lotto composto da due kit di montaggio modelli aerei in metallo, cm 26x20: Dinky Kit Metal; primi anni '70. Spitfire Mk. II 1042; Messerschmitt Bf 109E 1044. Nuovi in confezione. Unitamente a modello in die-Cast, Dinky Toys anni '60. Codice 717. Nuovo in scatola, cm 13,5x15.

€ 70/150

250. Hawker Hurricane Mk IIc - Messerschmitt Bf 109E Dinky Toys 718 726
Lotto composto da due modellini in die-cast metal: Hawker Hurricane Mk IIc (718) e Messerschmitt B.f 109E (726). Nuovi in

blister cm 17,5x17,5; 718 mancante di una pala dell'elica.
€ 70/150

251. Battle of Britain Dinky Toys 719 - 721
Lotto di due aerei in Die Cast metal, Dinky Toys, anni '60. Spitfire MK II e Junkers JU87b Stuka. Nuovi, in scatola cm 16x16 circa.
€ 70/150

252. Cannone 88 mm Gun Dinky Toys n. 656
Modello in die cast cm 21, cannone 88 mm riferimento 656, Inghilterra, anni '70. Ottimo in scatola.
€ 50/100



253. Nazionale Italiana figurine in Latta Pubblicitarie

Lotto composto da 8 figurine di calciatori in latta litografata cm 5, pubblicitarie confetture Imperia Milano, Anni '30. Banchemo, Bertolino, Cattaneo, Colombari, Costantino, Ferrari, Ferrari e Pitto. Buono stato con qualche abrasione. € 90/200

254. Lotto di tre Giochi Sportivi Calcio

Lotto contenente un gioco di precisione da sei cm di diametro 5,5 cm anni '40 ottimo stato; un gioco di precisione di Calcio diametro 10 cm, anni '40, ottimo stato; ed uno Yoyo in latta raffigurante la partita

Juventus contro l'Alessandria, anni '40. Con qualche abrasione peraltro buon stato. € 50/100

255. Dinamic-Goal Assi del Ciclismo Calcio Sport

Lotto composto da sette confezioni sportive, cm 6x5 primi anni '50. Dinamic-Goal, gioco promozionale dentifricio Binaca, completo di tre dadi e istruzioni. Due confezioni da dieci figurine Assi del Ciclismo. Una confezione figurine calcio sport contenente 5 figurine. Tre confezioni da cartoleria, una di ciclisti e due di calciatori. € 50/100

256. Gioco dei cubi sportivi

Italia anni '40. Confezione cm 25x25. Completo dei cubi e di cinque modelli su sei: automobili, motosco, calcio ed ippica. Buono stato. € 30/60

257. Blow Football

Spears Jollygame of Blow Football, Inghilterra, anni '30. Completo di reti e portiere in cartoncino, cannuccia per soffiare e palla. Completo di istruzioni, confezione cm 14x26,5. Eccellente stato. € 30/60



258. Giuoco del calcio

Goal Goal Goal.

Creazioni CIDEAT Italia, scatola contenente le due reti con portieri, attivabili a manovella, confezione cm 17x41. Altezza 9 cm. Anni '30. Discreto stato.

€ 50/100



259. Calcio Goal Marchesini

Bologna Catalogo n. 102.

Confezione con campo da gioco in latta litografata. Primi anni '50. Cm 17x31,5. H 7,5. Completo di reti e portieri, ottimo stato.

€ 80/150



260. Tipp-Kick World Cup '66

Prodotto da Mieg's Germania, 1969. Completo di quattro giocatori, due portieri, reti pallone e campo da gioco ed istruzioni. Cm 15x49,5. Buono stato, scatola in discreto stato.

€ 50/100



261. Basketelle Marx Toys

Flipper in plastica e latta cm 31x14, Marx Toys, 1969. Nuovo, confezione in discreto stato.

€ 40/80



262. Giuoco del Giro d'Italia Criterium degli Assi

Lotto composto da 3 giochi di percorso: Giuoco del Giro d'Italia Marca Stella anni '20. Cm 28,5x53,5. Giro d'Italia, versione in formato ridotto cm 25,5x37, primi anni '30. carta applicata su cartoncino.. Criterium degli Assi del ciclismo, casa editrice Piccoli Milano anni '40. Litografia su carta cm 34x48,5. Eccellente stato.

€ 70/150

262



263



263. Giuoco del Calcio Campionato del Calcio

Lotto composto da due giochi di percorso: Il Giuoco del Calcio marca Stella e Giuoco del Campionato di Calcio, carroccio. Anni '30. Cm 34,5x49,5. Come nuovi.

€ 50/100

265



264. Le Corse dei Cavalli

Coppia di giochi di percorso, editrice Piccoli e Carroccio. Grafica di Giacinto Galbiati, cm 34,5x49. Eccellente stato.

€ 50/100

264



265. Le corse delle automobili

Ed. Cordelia anni '30, su cartoncino. Cm 35x45,5 nuovo.

€ 50/100

266



266. Mille miglia Deposito automobili UHU

Lotto composto da un manifesto e due giochi di costruzioni: 1000 Miglia ed. La Scuola, allegato a Scuola Italiana Moderna 1956, su carta, cm 56x46. Piegatura centrale, nuovo. Garage: Deposito automobili, costruzioni edili Cartococcino, anni '20. Con pubblicità Esso e Fiat 514. Tavola n. 19, impressa su cartoncino, 34x49 cm. Automobili e scooter da ritaglio promozionali UHU edizioni EMPEX Milano. 32x41,5. Nuovi.

€ 50/100

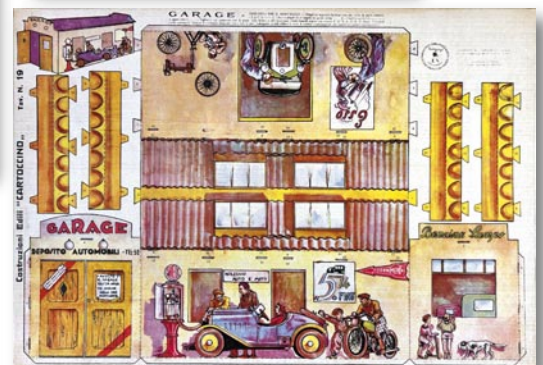
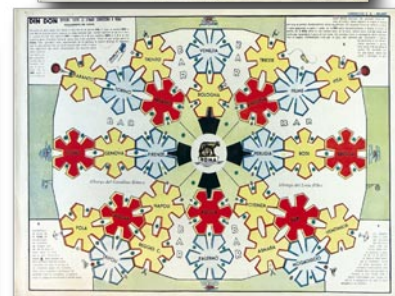

267



267. Giuoco del Tramway

Lotto composto da due giochi di percorso: Edizioni Garbini Milano inizi '900. Litografia su carta cm 50x64,5. Pie-gature centrali piccoli strappetti senza mancanze al margine bianco, area cruciale in ottimo stato. Marca stella anni '30. Foglio sciolto 33,5x49. Nuovo.
€ 70/150



268

268. Giuoco dell'oca

Lotto composto da 4 giochi dell'Oca anni '30 tre edizioni Cartoccino Marca Stella, uno senza indicazioni dell'editore. Impressi su carta e cartoncino cm 34x50. Come nuovi.

€ 40/80

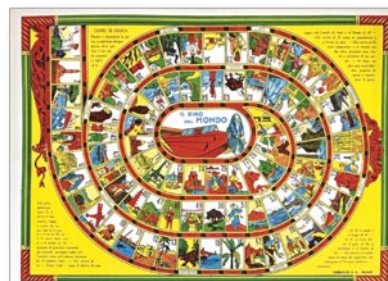

270

269. Il Giuoco del Giardino Zoologico

Lotto composto da tre giochi su carta e cartoncino ed. Carroccio con grafica di Galbiati ed altri. Nuovo.
€ 50/100



271



270. Gioco Il Giro del Mondo

Coppia di giochi ed. C.G. e Carroccio. Giuoco del Giro del Mondo litografia su carta cm 36,5x52. Applicato su cartoncino, lieve ingialliture e punto colla. Il Giro del Mondo Carroccio su cartone, cm 35x50. Anni '40. Perfetto.

€ 40/80

271. Nel paese delle Meraviglie promozionale crema Nivea

Ed. Giochi Lasco, Agosto 1938. Cm 40x55. Dedicato ai personaggi delle fiabe da Barbablu a Pinocchio.

€ 50/100

272



274



272. Giochi: Biancaneve, Fatato, Olimpiadi e Ponte.

Lotto composto da quattro giochi di percorso anni '40. Edizioni Cordelia, ed altri non indicati. Cm 34x48. Perfetti.

€ 50/100

273



275



fica di Rino Albertarelli. Ed. Cartoccino. Primi anni '30. Litografia su cartoncino, cm 44x37. Firmato in lastra, minimi strappetti marginali. Senza mancanze, complessivo buono stato. Raro.

€ 125/250

276. Italino in giro per il Mondo
Gioco che narra l'ascesa e le imprese aviatorie del Fascismo, al retro un'Oca in giro per il mondo, avventure esotiche dell'animale, cm 39,5x44. Ottimo stato, raro.

€ 90/175

273. Giro dell'Universo

Gioco di percorso a carattere Fantascientifico, editore non riportato, primi anni '50, cm 35x49. Perfetto.

€ 50/100

274. Carta Italia coloniale

Senza indicazione dello stampatore ma anni '20, su cartone 51x49, piegatura d'archivio nuovo.

€ 50/100

275. Gioco della Crociera Atlantica

Gioco della Crociera Atlantica gra-

276

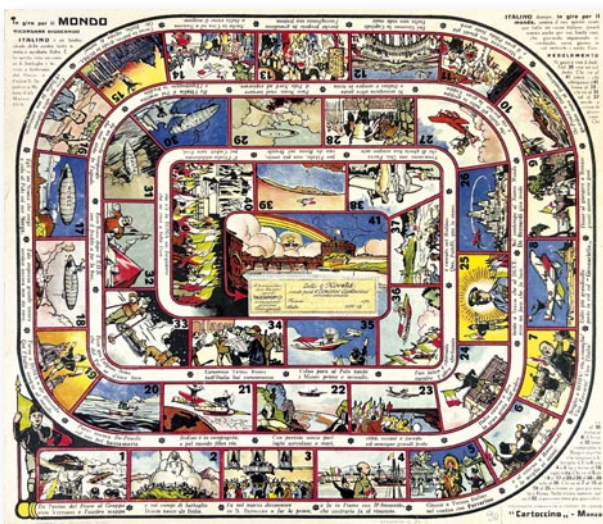

**277. Conquista dell'Abissinia
Alla conquista economica dell'Impero**

Lotto composto da due giochi di percorso, promozionali impressi da Arti Grafiche: la conquista dell'Abissinia omaggio Carlo Erba Milano. Plancia su carta cm 56,5x39. Autorizzazione questura 13 Giugno 1936, impresso da istituto italiano d'Arti Grafiche. Una lieve abrasione al margine testata, ottimo stato. Completo dei 6 segnalini fustellati, e della busta editoriale. Unitamente a Alla conquista economica dell'Impero, promozionale sutter Genova. Cm 39x55. Autorizzazione 10 Settembre 1937. Nuovissimo. Una sigla al retro.
€ 70/150



278. Istituto Nazione delle Assicurazioni

Gioco di percorso impresso da Macciachini Milano, 1941. Carta applicata su cartone, cm 40x56. Bruniture e strappetti marginali, discreto stato. Raro.
€ 60/150



279. La guerra aerea omaggio della Roberts Farmaceutica.

Cm 41x49. Seconda metà anni '30. Assente di un piccolo frammento al margine alto cm 2x1 ca, ed una piccola menda al retro, peraltro ottimo stato.
€ 40/80



280. Gioco delle 3 Oche: Ordine Nuovo

Rarissimo gioco della Repubblica Sociale Italiana codice ufficio propaganda: (0 sbarrato) II/127, Lito su cartoncino. Cm 31,5x56,5. Senza indicazione dell'editore, 1944. Esemplare d'eccezione come nuovo di stampa, completo dell'introvabile lato destro fustellato con gettoni e dadi da ritagliare con gettoni e dadi anch'essi fustellati.
€ 200/400



281. Cordelia Ruota volante, trenino e marionette.

Lotto composto da 3 fogli costruzione ed. Cordelia Firenze anni '30. Realizzazione grafica di Faorzi, impressi su cartoncino cm 34,5x49. Nuovi.

€ 50/100

282. Kiri Soyez a Droite

Coppia di giochi francesi in confezione figurata di cui uno dedicato alle W1 di Hitler cm 10x7. H 3. Nuovi.

€ 30/60

283. Aeroplano Italiano Marca Stella.

Litografia su cartoncino, cm 36x50. Non datato ma anni '10, eccellente stato.

€ 50/100

284. L'aeroporto militare – L'Aquilone

Gioco da ritaglio promozionale pastificio Triestino impresso su cartoncino recto e verso. Cm 68x49 con timbri di affissione 10 Ottobre 1937. Impresso da Arti Grafiche Navarra Milano. Al retro istruzioni e denominazione dei singoli aerei. Uno strappetto senza mancanze al margine basso peraltro eccellente stato.

€ 80/150



281

282



283

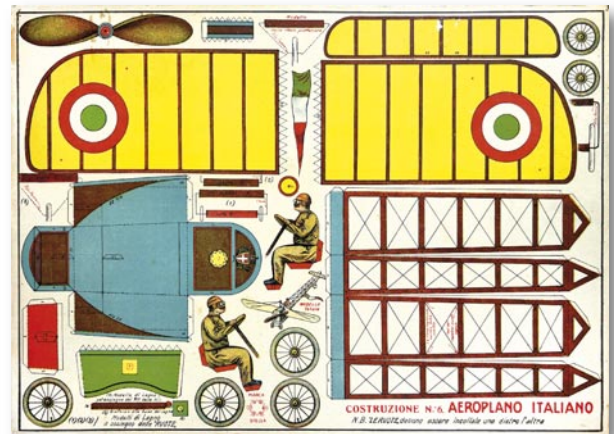

285. Corazzata Cartoccino e Dirigibile Norge

€ Lotto composto da Corazzata Serie costruzioni scientifiche tavola n. 15. Litografia su cartoncino cm 39,5x43,5. Non datata ma anni '10. Strappetto senza mancanze al margine superiore. Al retro istruzioni di montaggio e denominazione dei singoli componenti.

Unitamente a Dirigibile Norge tavola n. 18 Litografia su cartoncino, cm 34x48. Non datato ma metà anni '20. Eccellente stato.

€ 50/100



284

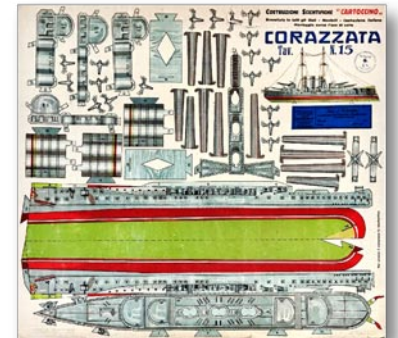

285

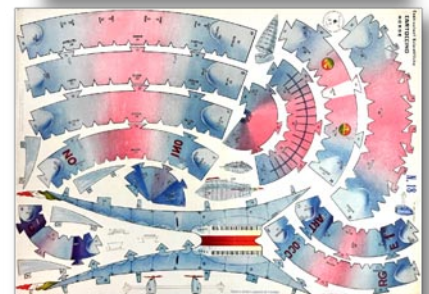

286. Costruzioni multiple "Carroccio": Mezzi militari

5 giochi da costruzione anni '30: tavole 10, 11 e 12 aereo da combattimento, tavola 14 Sommergibile e tavola 16 Autoblindo. Litografia su cartoncino, cm 25x34. Al retro istruzioni per il montaggio eccellente stato.

€ 50/100



287. Costruzioni multiple "Carroccio": Mezzi militari

7 fogli non datati ma anni '30, serie piccola n. 10 aereo silurante. Nr. 12 Bombardiere in picchiata, n. 14 Sottomarino, n. 15 Mas, n. 16 Autoblinda. Litografia su cartoncino, cm 25x34. Al retro istruzioni per il montaggio eccellente stato. Unitamente a serie grande n. 13 Carroarmato, n. 16 autoblinda, litografia su cartoncino. Cm 34x49,5. Eccellente stato. 7 fogli.

€ 80/175



288. Soldatini in carta marca Stella

7 fogli da ritaglio cm 32x22 circa. Composto da marca Stella con logo piccolo, anni '20. Foglio n. 44 Alpini, 86 Soldati in parata; Serie anni '30 n. 67 esercito spagnolo, fogli con marca scritta per esteso, seconda metà anni '30, esercizio italiano fanteria; n. 3 Avieri n. 7 Bersaglieri e Artiglieria. Buono ed ottimo stato.

€ 50/100



289. Novità! Giocattoli scientifici Cartoccino.

4 giochi da ritaglio: tavola 2 automobili di lusso, tavola 3 camion, tavola 5 locomotiva elettrica, tavola 7 tender e vagone merci. Litografia su cartoncino impresso fronte e verso. Cm 39x48,5. N.d. ma primi anni '20. Ottimo stato.

€ 80/150



290. Monopoli

Gioco anni '40, brevetto n. 255-13 completo in confezione, cm 25,5x25,5. Ottimo stato.

€ 60/125

291. Lascia o raddoppia?

Editrice Giochi Milano, 1955 prima edizione. Completo di plancia, gettoni, carte con domande, rosa dei venti, un dado, due fogli di istruzioni ed uno di pubblicità. Giocato, buono stato. Istruzioni con copertina staccata.

€ 50/100

292. Gioco di costruzioni in legno Cadore

Prodotto dalla E.T.F. nuovo in scatola, cm 40x27,5. Nuovo in scatola.

€ 40/80

293. Il Gioco di Carosello

Toto e Tata, Angelino e Angelina, Stellino e Stellina, Smorfia e Smorfietta sono i protagonisti disegnati da Paul Campani per questo gioco prodotto dalla Clementoni nei primi anni '60. Cm 27x63 h cm 5. Una minuscola abrasione sulla scatola peraltro gioco mai giocato ed in perfetto stato di conservazione, raro in questo stato.

€ 200/500

294. Automarket

Gioco prodotta Ely Art italiana SAS, fine anni '60. Confezione cm 27,5x40. Mai giocato, con carte d'azione ancora fustellate.

€ 50/100

295. Reporter e Psiko

Lotto composto da due giochi editrice Giochi: Reporter nuovo gioco del giornalista primi anni '70. Mai giocato. Psiko prodotto su licenza Milton Bradley ottimo stato mai giocato. In confezione cm 25x48. Una piccola abrasione alla copertina.

€ 50/100

290



291



293

292



294



295

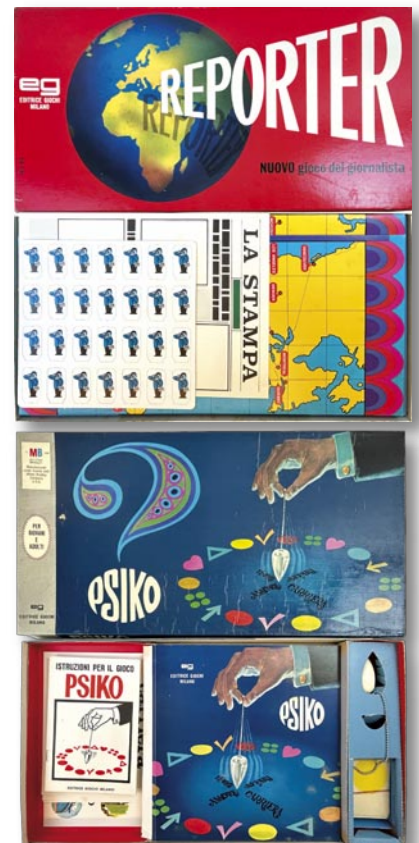

**296. Superflash
Il Pranzo è servito**

Coppia di giochi dedicati a trasmissioni televisive di canale 5. Editrice Giochi fine anni '70. Nuovi in confezione cm 24,5x49.

€ 50/100



**297. Scacco al Re
Vinciquattro
7 Giochi riuniti**

Lotto composto da tre confezioni 34,5x57,5: scacco al re Clementoni ideato da Terzoli tortorella e Vaime. Mai giocato in confezione in discreto stato. Vinciquattro PRODOTTO DA Virem Modena 1979. Mai giocato, in confezione 26x50 in buono stato. 7 giochi riuniti mai giocato confezione in buono stato. Anni '70.

€ 40/80



298. Prendi un Taxi

Ed. Giochi 1976. Mai giocato allegato mini catalogo ed. Giochi confezione cm 33,5x46. In ottimo stato.

€ 40/80

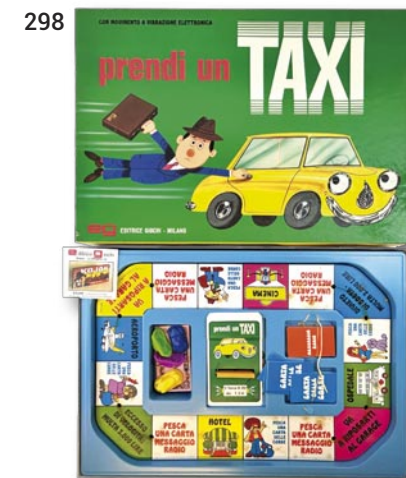

299

299. Goal campionato di calcio a squadre

Clementoni anni '70, mai giocato confezione cm 34x58, lievi ingialliture ottimo stato.

€ 40/80

**300. Guido Crepax
Innamoramento e Amore**

Mondadori Giochi presenta il gioco della coppia 1979, plancia carte e pedine come illustrazione di Crepax, mai giocato. Confezione cm 35,5x50. Nuovo.

€ 40/80

300



301. Giocattoli e Bambini e Altri volumi

Lotto composto da 6 volumi in brossura o cartonati 20x30 cm circa: "Giocattoli e Bambini dall'Antichità al 2000" di Lucchini, Carabba, 2003. Con sovraccoperta, pp. 336 b/n e colore. "Come Giocavamo: giochi giocattoli 1750 – 1960", ed. Alinari, pp. 148 a colori." Nel Segno del Gioco: raccolta di giochi e giocattoli dal 1800 al 1950", Fondazione Museo Arti e Industria, 2000; pp. 46 a colori. "Magia dei Balocchi", Fondazione Paolo Franzini, 1989, pp. 118; completo di brossura di presentazione. "Sognar Balocchi testimonianze di giocattoli d'Epoca", Longo Editore, anni 90, pp. 112. "Quel Mondo Dipinto: La storia del Giocattolo e del Bambino" di Franzini. Con sovraccoperta, pp. 200 b/n e colore.

€ 60/150

302. Bambole Giocattoli e Automi

Lotto composto da 4 volumi in brossura cm 30x20 circa: "Bambole Giocattoli e Automi 1830 – 1930", ed. Marsilio, 1982; pp. 120 a colori, completo di cofanetto.

301



303



"Castello dei Balocchi: Bambole e Giocattoli dalle collezioni private ai Musei", Allemandi, 2000; pp. 96 a colori, completo dei due giochi da ritaglio allegati. "Il Tempo dei Balocchi: Giocattoli dal XVIII ad oggi", Fabbrini Editori, 1989; pp. 128 a colori. "Museo Veneto del Giocattolo", Onlus-Padova, pp. 224 a colori.

€ 50/100

303. Giocattolo d'Epoca e Sua Cultura

Lotto composto da 3 cataloghi per la mostra di Firenze, Palazzo Strozzi, 1998 – 1991- 1995. Brossura, cm 24x21; 1995 in cofanetto editoriale. Con pieghevole in allegato.

€ 30/60

304. Bébé Auto

Volume in italiano, inglese, francese e tedesco di Edoardo Massucci, ed. Automobilia, 1982. Cartonato con sovraccoperta, cm 25,5x26x5; pp. 128 b/n e col. Ottimo stato.

€ 40/80

302



304



305. Auto per Gioco

Storia di auto italiane a pedali e non, di Alberto Lavit e Luigi Soldano, Giorgio Nada Editore, 2001. Cartonato con sovraccoperta, cm 28x25; pp. 151 a col. Firmato dall'autore in frontespizio, ottimo stato.

€ 50/100

306. Toys Through the Years

Lotto di 5 volumi cartonati 30x20 cm circa. "F.A.O. Schwarz Toys Through the Years" di M. Schwarz, Doubleday & Co. New York, 1975; pp. 146. Raccoglie la produzione Schwarz dal 1911 al 1971. "Children's Pleasures" di A. Burton, V&A Publications, 1996, pp. 186 b/n e col. "The Encyclopedia of Toys" di C. E. King, ed. R. Hale, London, 1978; pp. 272 b/n e col. "Toys Magazine automodelli e giocattoli d'epoca", bimestrale, Torino. Collezione, anno I da 0 a 6, anno II n. 1. In legatura amatoriale. "Collecting Toys for Fun and Profit" di W. C. Ketchum Jr., ed. H.P. Books, 1985, pp. 96 a col.

€ 70/150

307. I Giocattoli in Legno - Jouets en Bois

Lotto di 3 volumi cartonati o in brossura 30x20 cm circa. "Il Giocattolo in legno della Val Gardena", edizioni de Il Museum de Gherdeina, 1994; pp. 198 a col. "Le Livre d'Or des Jouets en Bois" di P. Herman, Glénat, 1992. Con sovraccoperta, 32x24.58; pp. 192 a col. "Balocchi: Giochi giocattoli e modellismo" (in legno), La editoriale Libreria, Trieste, 1985, pp. 120 a col.

€ 70/150

308. Lanterne Magiche – Magie Lumineuse

2 volumi 30x20 circa: "Prima del Cinema Le Lanterne Magiche", Marsilio, 1988. Brossura; pp. 106 b/n e colore. "Magie Lumineuse du Theatre d'Ombres à la Lanterne Magique" di Remise e V. De Walle, edizioni Balland, 1979. Cartonato con sovraccoperta con minimi strappetti marginali; pp. 316 b/n e colore.

€ 50/100

309. I Giochi di Carta, Auto e Moto giocattolo e Altri

Lotto composto da 8 volumi edizioni Be-Ma collana "Itinerari d'Immagini", testo bilingue. Brossura 16.5x13.5; pp. 144 a colori. Composto dai volumi numero: 13 "I Giochi di Carta"; 14 "La Radio"; 16 "Alessandro Volta"; 18 "I Menù Famosi"; 23 "Soldatini d'Autore"; 24 "La Bicicletta"; 27 "Auto a Molla"; 29 "Motogiocattolo".

€ 50/100

305



306

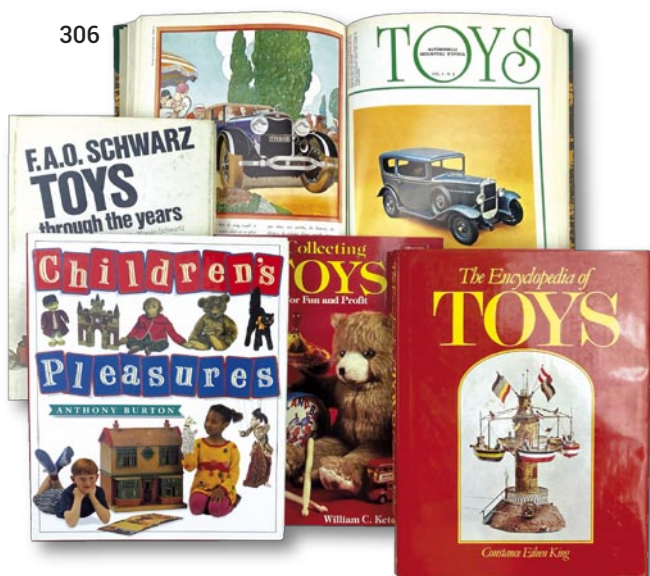

307

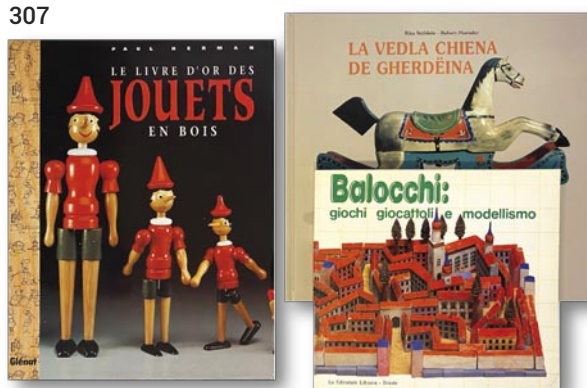

308



309



310. Tin Plate Toys

Lotto composto da 6 volumi in lingua inglese in broccatura o cartonati con sovraccoperta cm 30x20 circa. "Automata & Mechanical Toys" di Mary Hillier, edizioni Jupiter, 1976; pp. 200 b/n e colore. "Collecting Tin Toys" di Jack Tempest, edizioni Collins Londra 1987; pp. 146 b/n e col. "Post War Tin Toys" di Tempest, edizioni The Apple Press, 1991; pp. 130 colore. "Tinplate Toys from Shucho, Bing and others", ed. Shiffer Book for collectors 2° ed riveduta, 2000; pp. 128 a colori. "The Price Guide of Metal Toys" di Gardiner e Morris, ed. Antique Collectors' Club, 1980; pp. 214 b/n e col. "Tin Toys 1945- 1975" di M. Bhuler, Bergstrom + Boyle Book, 1968; pp. 98 col.

€ 100/200

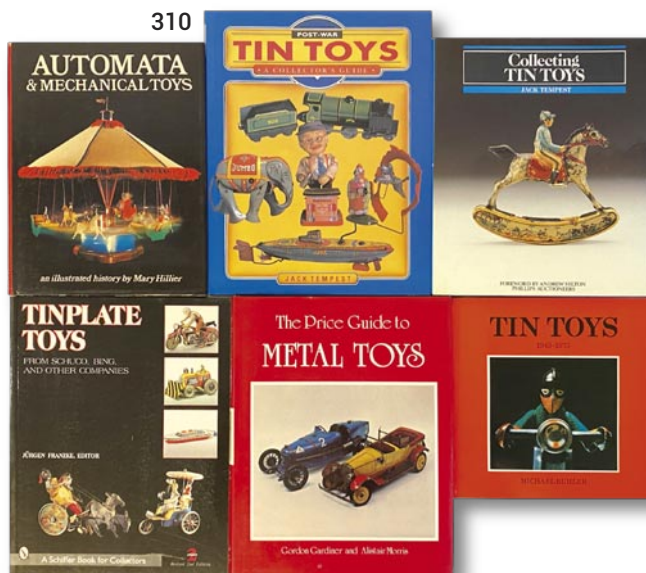

311. Toy Autos-The Tin Dream Machines

Lotto composto da 4 volumi in lingua inglese cartonati con sovraccoperta da cm 25x26 a cm 30x30 circa. "Toy Autos 1890 1939: the Ottenheimer Collection", Collanz, Londra 1987; pp. 168 a colori. "The Tin Dream Machines: German Tin Toy cars and Motorcycles 1950/1970", New Cavendish Books, London, 1996; pp. 192 a colori. "The Minic Book" di P. Bartok, New Cavendish Books, GB 1987; pp. 160 b/n e col. "Wheels The Magical Word of Automotive Toys", ed. Chronical Books San Francisco, 1999; pp. 192 a col.

€ 100/200



312. Meccano e Tri-Ang Toys

Lotto composto da 2 volumi cartonati cm 30x25 circa. "La Fantastique époque de Meccano" di J.L. Figureau e E. Beson, ed. Du Collectionneurs, 1994. Con sovraccoperta; p 178 a col. "Tri-Ang Toys 1937/38", New Cavendish Book 1988; pp. 86 a col. Completo di cataloghino in fax simile 1939/40

€ 50/100

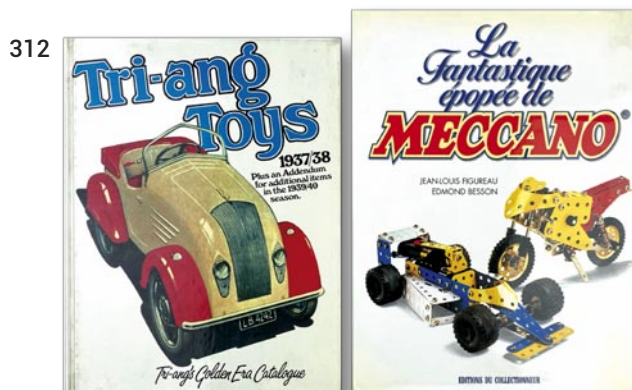

313. Automobilia

Lotto composto da 3 volumi cartonati con sovraccoperta o in broccatura cm 25x20 circa. "The Price Guide and Identification of Automobilia" di G. Gardiner e A. Morris, ed. Antique Collectors' Club, 1982, pp. 256 b/n e col. "Automobilia a Guided Tour for Collectors" di M. Worthington-Williams, ed. Royal Automobile Club Book, 1979, cm 25,5x19; pp. 192 b/n e col. "Storia dell'Automobile e della Moto", a cura di Marco Bossi, Piazza Editore, 1983; pp. 44 b/n e col.

€ 50/100

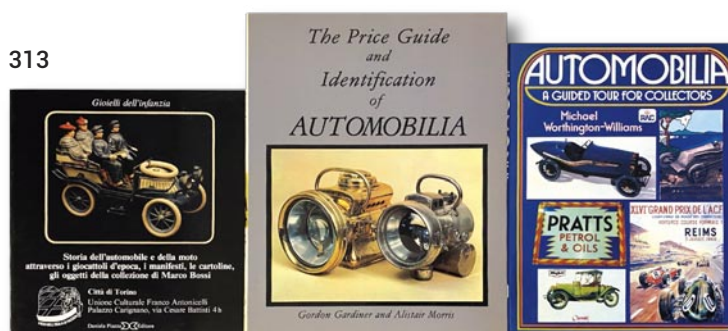

314. Quattroruotine Il Libro delle Quotazioni
 Lotto di 2 volumi, editoriale Domus, a cura di A. Albertini, 2005/2006. Cartonati, cm 30x22; pp. 80 a col.
 € 40/80

315. Modeles Reduits
 Lotto composto da 4 volumi cartonati con sovraccoperta. "L'année Automobile des Modèles Réduits" da 1 a 3 1982/1984; pp. 168 b/n e col. "Catalogue Mondial des Modeles Reduits Automobiles" di J. Greilesamer e B. Azema, ed Edita Lausanne, 1977; cm 26x22; pp. 296 b/n. Sovraccoperta con strappetti e piccola mancanza al margine inferiore.
 € 50/100

316. Toy Games and Dolls
 Lotto di 6 volumi in brossura o cartonati con sovraccoperta cm 30x25 circa. "The Word of Toys" di R. Culf, edizioni Hamling, 1969, pp. 140 b/n e col. "Mechanical Toys di C. Bartholomew", edizioni Hamling 1979; pp. 156 b/n e col. "Metal Toys & Automata" di C. King, Edizioni The Apple Press, 1989; pp. 128 a colori. "Memories of Childhood: Collection of Pleasure", edizioni Braker Books, 1992; pp. 144 a col. "Toy, Games & Dolls

1860 1930", di J. Schroeder Junior, edizioni Follett Chicago, 1971; pp. 256 con illustrazioni tratte da cataloghi d'epoca." Collecting Toys 4th edition including Fisher Price" di R. O'Brien, 1985; pp. 380 b/n e col.
 € 90/175

317. The Story of American Toys – American Motor-toys
 Lotto composto da 2 volumi cartonati con sovraccoperta 28x28 cm circa. "The Story of American" di O'Brien, New Cavendish Book, London, 1990 first european edition. E "American Motortoy" di L. Gottschalk, New Cavendish Book, 1986; pp. 328 b/n e col.
 € 60/150

318. Le Jouet en Belgique
 Lotto di 2 volumi di Paul Herman cartonati con sovraccoperta 30x25 circa. "Le Jouet en Belgique", edizioni Rossel 1984; pp. 120 b/n col. E "Le Livre d'Or The Jouets Made in Belgium", Glènat, 1998; pp. 208 a col.
 € 50/100



314

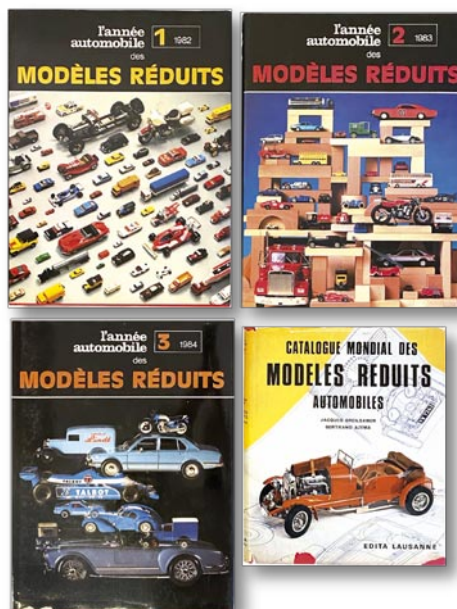

315



316

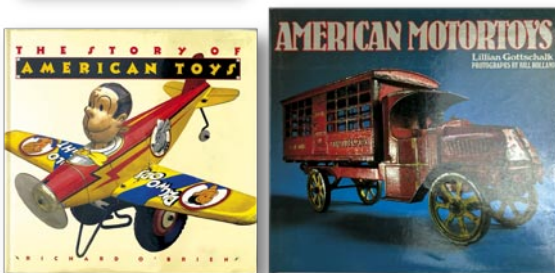

317



318

319. Modelcars Made in Spain e altri

Lotto composto da 3 volumi dedicati ai giocattoli spagnoli e portoghesi cartonati, due con sovraccoperta, cm 30x25 circa. "Modelcars Made in Spain 1800-1980", di P. Rampini, 2005.; pp. 96 a col. "El Juguete en Espana" di G. Corredor-Matheos, edizioni Espasa-Calpe, 1989, pp. 280 a col. "O Brinquedo Portugues", Bertrand, 1987; pp. 56 b/n e col.

€ 100/200

320. Jeux & Jouets Retrouves

Lotto di 6 volumi in lingua francese cartonati, in brossura o spillati cm 30x20 circa. "Le Jouet de Marseille", edizioni Association Des Jouets Anciens, 2000; a colori. "Au Nain Bleu: De 1836 à nos jours", edizioni Polichinelle, n.d. ma anni '90; pp. 168 a col. Giocattoli Vetrine e Storia del Grande Magazzino. "Mémoires de Jouets" di J. Damamme, edizioni Hatre, 1998; pp. 158 interamente figurate a colori. "Jeux & Jouets Retrouvés" di c. Armengaud, ed. Du Chene, 1997; pp. 192 figurate a colori. "Les Jouets" collana Jarden de Sarts, 1961, numero speciale; pp. 100 b/n e col. "Grande Ex-

position des Jouets Francaise 1880 1980", Musée des Ars Decoratives, Paris; pp. 94 b/n e colore.

€ 70/150

321. Les Jouets d'Autrefois

Lotto composto da 3 volumi in lingua francese cartonati, due con sovraccoperta cm 30x25 circa. "Les Jouets d'Autrefois" di C. Lamming, ed. Atlas, 1982; pp. 240 a colori. "L'Age D'Or Des Jouets" di J. Remie e J. Fondin, ed. Edita Losanne, 1967, cm 31x26,5; pp. 256 b/n e colore. "Jouets d'Autrefois: Histoire illustrée des Jouets de fer-blanc" di D. Pressland, ed. Edita vilo, 1976. Cartonato, cm 27x33,5; pp. 224 b/n e col. Completo di custodia in discreto stato.

€ 70/150

322. Histoire des Jouets Citroen

Di Paul Weill e Jean Raoul Chaigné, ed. Adepte, 1981. Cartonato, cm 27,5x21; pp. 132 b/n e col. Lievi segni di etichetta al margine inferiore destro della retro copertina.

€ 50/100

319

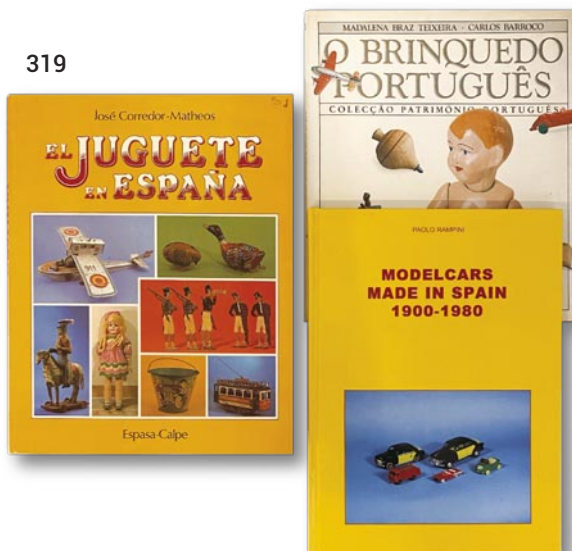

320

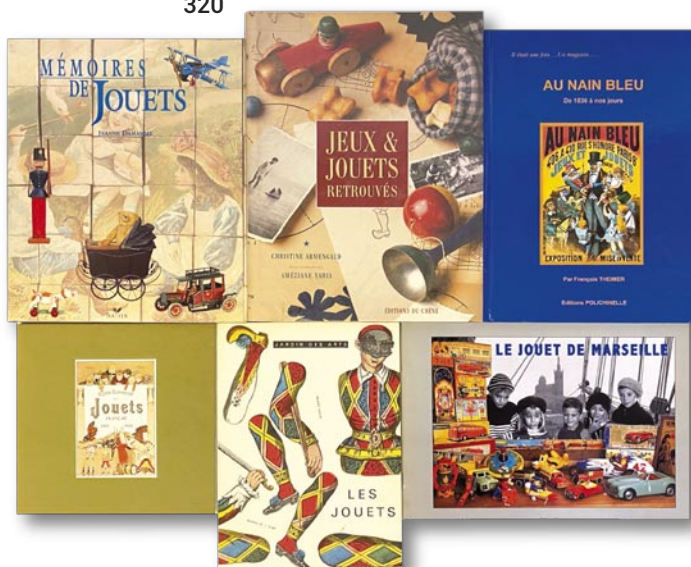

321

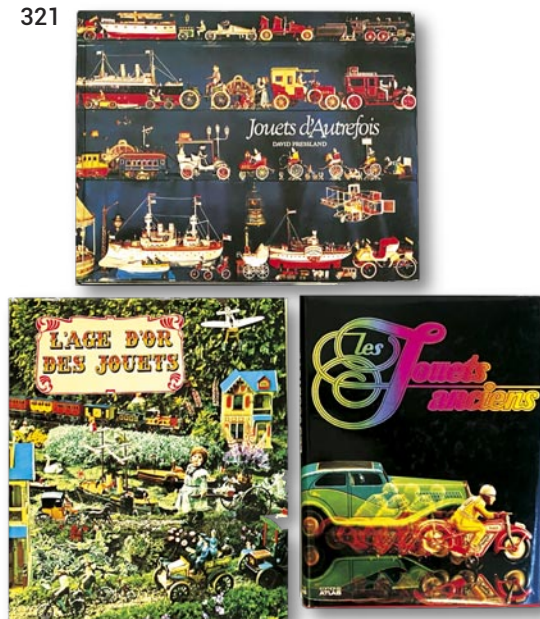

322

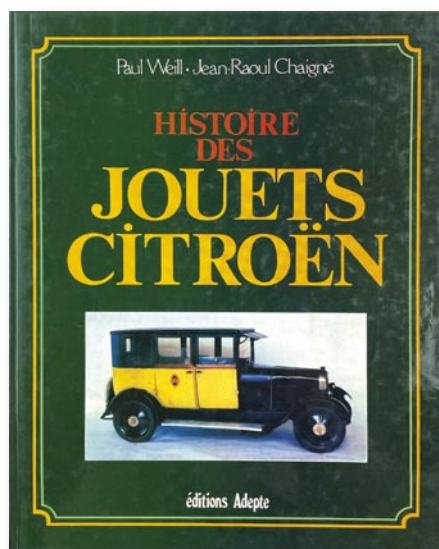

323. Les Jouets Citroen

Di Clive Lamming, ed. Maeght Editeur, 1990. Cartonato con sovraccoperta, cm 28,5x29; pp.274 a col.

€ 50/100

324. Les Jouets Renault di M. Duprat

Edizione Retro Vieseur, 1984. Cartonato con sovraccoperta, cm 31x25; pp. 235 a col.

€ 50/100

325. Jep: Le Jouet de Paris 1902-1968

Di Clive Lamming, Adrien Maeght Editeur, 1988. Cartonato con sovraccoperta con minimi tagli al lato superiore del dorso, cm 28,5x29; pp. 407 b/n e col. Foglio sciolto con correzioni di stampa, cm 27x27. € 125/250

326. Joustra: La Marque Francaise de Jouets Mécaniques

Di Dominique Herbert e Gérard Chauvière, ed. Fabrication Joustra Francaise, 1990. Cartonato con sovraccoperta, 29x23,5; pp. 128 b/n e col.

€ 50/100

327

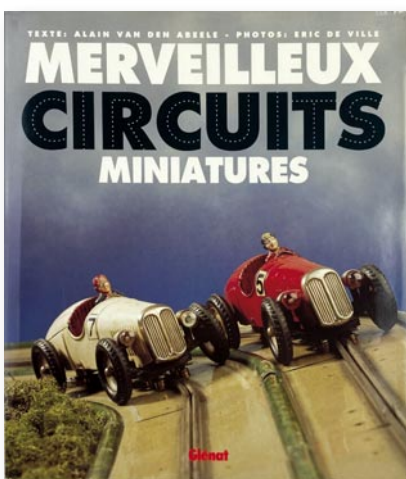

327. Merveilleux Circuits Miniatures

Ce livre est le sixième de la collection "Mèmoire d'entreprises" di A. Van Den Abeele e E. De Ville, ed. Glénat, 1992. Cartonato con sovraccoperta, cm 28x24; pp. 143 b/n e col.

328



328. Jouets: de la Pub, de la Poste e il Bateaux Jouets

Lotto composto da 3 volumi in lingua francese. "Le Jouets de la Pub!" Di S. Defradat, ed. PEF, Grenoble, 1993. Cartonato con sovraccoperta, cm 32x23; pp.

€ 50/100



192 a col. "Les Joutes del la Poste" di H. Coulaud e S. Nagiscarde, ed. Maeght, 1991. Brossura, cm 27,5x28; pp. 192 a col. "Bateaux Jouets 1850- 1950", ed. Chene Musée National de la Marine, 2007. Cartonato, cm 25x26; pp. 192 a col.

€ 70/150

323



324

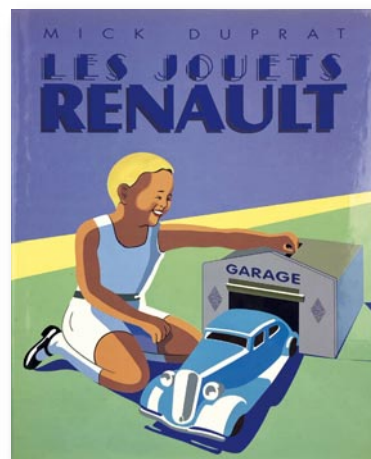

325

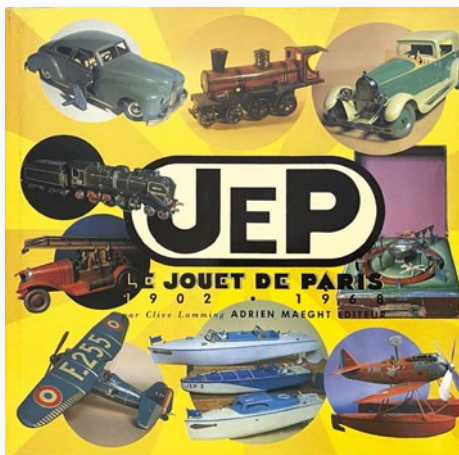

326

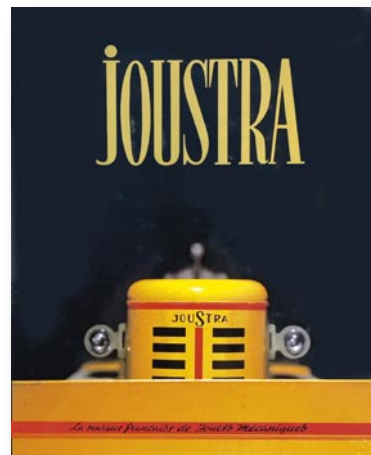

329. Les Jouets C.R Inventions & Fantaisies

Les Jouets C. Rossignol & C. Roitel, di Mick Dupratm, Massin Editeur, Paris, 1998. Cartonato con sovraccoperta, cm 32x24,5; pp.251 a col. Ottimo stato, piccolo adesivo al retro della sovraccoperta.

€ 50/100

330. Die Anderen Rurnberger

Lotto composto da 6 volumi in lingua tedesca. "Technisches Spielzeug aus der Guten Alten Zeit Band" da 1 a 6 di C. Baecker e D. Haas, ed. Hobby Haas, 1973/1981. Cartonati, cm 30x21; b/n e col. Ottimo stato. Il primo volume con qualche lievissima abrasione al dorso; i primi 4 volumi con piccolissimo bolino applicato all'angolo superiore della copertina.

€ 125/250

331. Technofix, Nurnberger e Biberacher Blechspielzeug

Lotto composto da 5 volumi in lingua tedesca cartonati, alcuni con sovraccoperta cm 30x20 e cm 40x30

circa. "Technofix Die Geschichte Der Gebruder Einfalt: History and Products di D. Warnecke", ed. Verlag Puppen & Spielzeug, 1993; pp. 112 b/n e col. "Nurnberger Blechspielzeug" di G. Walter, ed. Lanterna Magica, 1991; pp. 143 b/n e col. "Biberacher Blechspielzeug", ed. Betulius, 1997; pp. 144 a col. "Mundo de Los Juguetes" di M.L. Borrás, ed. Poligrafa S.A., Barcellona, DATA??? Testo in spagnolo, inglese, francese e tedesco; pp. 185 b/n. "Der Universal – Spielwaren – Katalog 1924/1926", ed. Hugendubel, 1985, cm 32.5x24.5; pp. 409 b/n e col.

€ 60/120

332. Das Schuco Buch

"Die faszinierende Welt des technischen Spielzeugs" di Fritz Ferschl e Peter Kapfhammer, ed. Droemer Knauer, 1984. Cartonato con sovraccoperta, cm 31,5x31,5. Completo di cofanetto cartonato, cm 32x32, in buono stato, con piccoli segni d'usura e lievi abrasioni ai margini del dorso.

€ 50/100

329

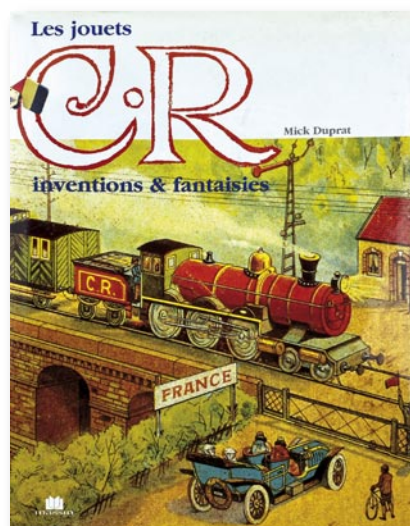

330



331

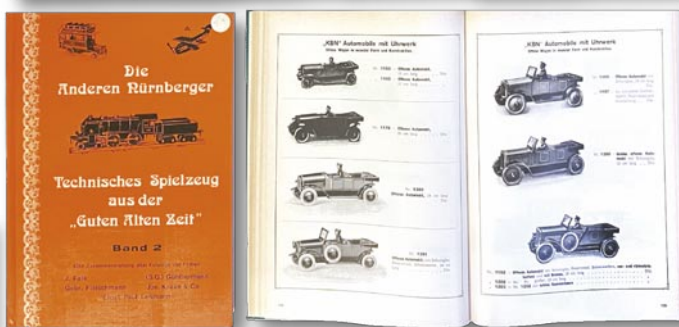

332



333. The Jigsaw Book

Celebrating two centuries of Jigsaw-puzzling round the world di L. Hannas, Hutchinson of London, 1981. Brossura, cm 25,5x25,5; pp. 96 b/n e col. Cofanetto cartonato, cm 26x26; contenente 2 Jigsaw puzzle: Tom Kitten di 151 pezzi e Ocean Liner di 201 pezzi; entrambi in scatola di cartone cm 25,5x12,5. Giochi non giocati. Nuovo.

€ 30/60

333



334. Autocars & Autobus – Emergency Vehicles

Lotto composto da 3 volumi in lingua inglese e francese cartonati con sovraccoperta o in brossura cm 30x25 circa. "Autocars & Autobus" di M. Duprat e P. Moro, ed. Retro Viseur, 1995; pp. 272 a col. "Miniature Emergency Vehicles" di E. Force, ed. Schiffer, 1984; pp. 236 b/n. "The London Transport Golden Jubilee Book 1933/1983" di O. Green e J. Reed, ed. The Daily Telegraph, 1983; pp. 192 b/n e col.

€ 60/125

334

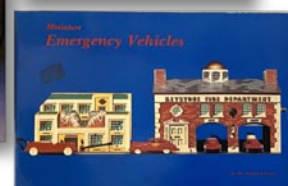
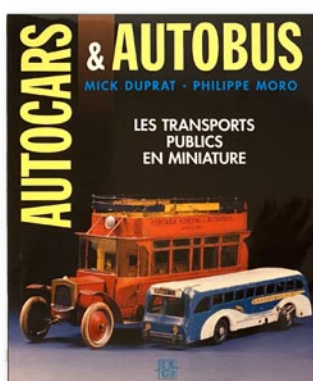

335. Pressland's Great Book of Tin Toys

Di David Pressland, Golden Age Editions, n 759/2000. Great Britain, 1995. Cartonato con ori al dorso, cm 29x27,5; placca in latta in copertina, cm 15,1x17,5. Completo di cofanetto cartonato con apertura per placca in latta, cm 28,5x29,5; pp.336 a colori.

€ 125/250

335

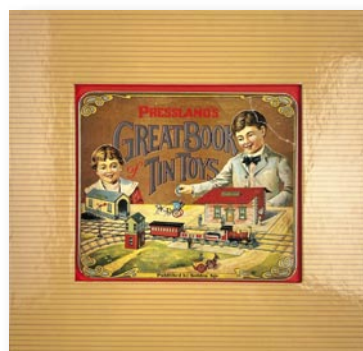

336

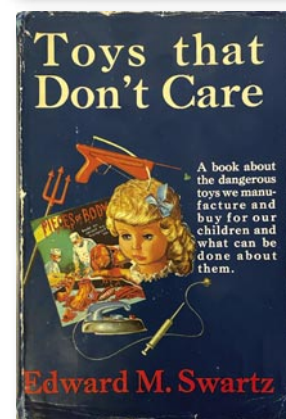

336. Toys That Don't Care

A book about the dangerous toys we manufacture and buy for our children and what can be done about them di E. M. Swartz, ed. Gambit, Boston, 1971. Cartonato con sovraccoperta, cm 21,5x14,5; pp.289 b/n. Ottimo stato, sovraccoperta con minimi strappetti

€ 30/60

337. Sotheby's – Christie's Toys Catalogues

Lotto composto da 7 cataloghi in brossura cm 25x20 circa. Sotheby's; pp. 132 circa; cataloghi delle vendite Settembre 1986, Febbraio 1989, Settembre 1989, Novembre 1989 e Gennaio 1990. Christie's: Toys and Dolls 1990. Spillato, cm 20x20. "Asta Giocattoli d'Epoca e Automobilia", Bossina e Cravetto, 2011. Nuovi.

€ 50/100

337



**338. L'Amante di Pierrot
Fabris**

Ceramica policroma dipinta a mano, Fabris anni '50, H cm 23; marchiata sotto la base, ottimo stato.

€ 150/300

338



339



**339. Donnina con Pierrot
Fabris**

Ceramica policroma dipinta a mano, Fabris anni '50, H cm 26; marchiata sotto la base, ottimo stato.

€ 150/350

**340. Donnina mascherata
con Pierrot Fabris**

Ceramica policroma dipinta a mano, Fabris anni '50, H cm 26; marchiata sotto la base, ottimo stato.

€ 150/350

340



341



**341. Pierrot e ballerina
Fabris**

Ceramica policroma dipinta a mano, Fabris anni '50, H cm 23; marchiata sotto la base, ottimo stato.

€ 200/400

**342. Il Signor Bonaventura
Fabris**

Ceramica policroma dipinta a mano, Fabris anni '50, H cm 34; marchiata sotto la base e numerato 189, ottimo stato.

€ 250/500

342



343

343. La lettrice Ronzan

Ceramica Ronzan anni '50. Dipinta a mano, lunghezza cm 25 h cm 15. Marchio di fabbrica sotto la base, numerata 97. Eccellente stato.

€ 150/300



344. Jon and Miranda Brayton Laguna

Coppia di ceramiche dipinte a mano Brayton Laguna, U.S.A. 1940s. Eccellente stato.

€ 100/200



345. Baby Weems Ceramica

Ceramiche dipinta a mano Vernon Kilns, 1940. Eccellente stato. H cm 16, ottimo stato.

€ 80/150

346. Disney Ceramiche Vernon Kilns

Lotto composto da otto ceramiche con i personaggi di Fantasia di Walt Disney. Prodotti dalla Vernon Kilns nel 1940. Ceramica dipinta a mano h da cm 10 a cm 15. Sotto la base copyright "Disney Copyright 1940" e timbro di fabbrica. Eccellente stato.

€ 375/750



347. Le Ballerine

Coppia di ceramiche Vernon Kilns, 1940. Eccellente stato. H cm 14 circa.

€ 100/250



348. Fauni di fantasia

Lotto composto da 5 ceramiche Vernon Kilns 1940. H cm 11 ca. Eccellente stato.

€ 200/400





349. Gli Unicorni

Coppia di ceramiche Vernon Kilns, 1940. Eccellente stato. H cm 12 e 15, eccellente stato.

€ 125/250

350. Peter Pegasus and Unicorn

Coppia di ceramiche Vernon Kilns, 1940. Eccellente stato. H cm 14 circa, eccellente stato.

€ 125/250

351. Cavallino alato e unicorno

Coppia di ceramiche Vernon Kilns, 1940. Eccellente stato. H cm 14 circa, eccellente stato.

€ 100/200

352. Centauresse

Lotto composto da tre ceramiche Vernon Kilns, 1940. Eccellente stato. H da cm 14 a cm 21 circa, eccellente stato.

€ 250/500



353. Centauro e Centauresse

Lotto composto da tre ceramiche Vernon Kilns, 1940. Eccellente stato. H da cm 20 a cm 27 circa, eccellente stato.

€ 275/550



354. Tippete Lenci

Ceramica policroma dipinta a mano, cm 8x19, firmata alla base. Prodotta e distribuita in concomitanza con l'uscita del lungometraggio in Italia nel 1948. Ottimo stato.

€ 200/400

355. Bambi Lenci

Ceramica policroma Lenci, primi anni '50, cm 16,5x25,5. Firmata alla base con tagliando Lenci. Eccellente stato, esente da restauri.

€ 350/700

356. Biancaneve e i Sette Nani Serie Grande

Serie completa delle prime 8 ceramiche prodotte da Zaccagnini, numerate W 1 a 8, e tutte firmate sotto la base. Biancaneve altezza cm 25, larghezza cm 12 circa; Nani altezza cm 16 circa. Serie composta da: Biancaneve, firmata Zaccagnini per esteso. Tutte le ceramiche in ottimo stato.

€2000/4000



357. Pluto Zaccagnini

Ceramica policroma Zaccagnini, serie Walt Disney, n. 45. Cm 30x12 circa. Monogramma e numero di serie nella parte inferiore. La posa del personaggio è stata ripresa dal celebre cartoon "Pluto's Judgement day" nel 1935. Eccellente stato, esente da restauri.

€ 400/800



358. Minnie

Ceramica U.S.A. anni '50. H cm 15 ottimo stato.

€ 70/150

**359. Marx Snow White****Dopey Walker**

Giocattolo in latta serigrafata su licenza Disney prodotto dalla Marx Toys, 1938. Meccanismo a molla con chiavetta integrata che permette di camminare e sbattere gli occhi. Cm 21x7. Ottimo stato, funzionante ma con molla lievemente allentata.

€ 200/400

360. Topolino apprendista stregone

Statua in resina dipinta a mano per i negozi Walt Disney anni '90 h cm 25. Eccellente stato.

€ 100/200

**361. Paperino con Valigia**

Statua in resina dipinta a mano per i negozi Walt Disney anni '90 h cm 26. Eccellente stato.

€ 100/200

362. Battling Scrooge

Statua in resina dipinta a mano per i negozi Walt Disney anni '90 h cm 26. Eccellente stato. Ottimo stato, occhiali assenti.

€ 60/125



363. Goofy a real Knee-slapper

Classic Walt Disney Collection, resina dipinta anni '2000. H cm 19, ottimo stato.

€ 70/150

364. Smiling Goofy

Statua in resina dipinta a mano per i negozi Walt Disney anni '90 h cm 30. Eccellente stato. Ottimo stato, lieve scalfittura ad un orecchio

€ 70/150

365. Donald then and now

Walt Disney Classic Collection, cm 18x15. Eccellente stato.

€ 125/250

366. Through the Mirror playing card plumage

Walt Disney Classic Collection, cm 22x20. Eccellente stato.

€ 80/150



Il Giocattolo e il suo Tempo

Collezione Achille Vitale



Stampato privatamente in tiratura limitata e numerata di 300 esemplari.

Cartonato cm 25,5x35,5; pp 400 a colori.

La storia e le foto di una delle più significative collezioni di giocattoli d'epoca con un'appendice dedicata ai marchi dei produttori.

€ 140



Prossime Aste Little Nemo

Manifesti d'Epoca Pinocchio Fumetti e Tavole Originali

I nostri esperti sono a vostra disposizione
per periziare e stimare le vostre collezioni
Inviare foto a: casadaste@littlenemo.it

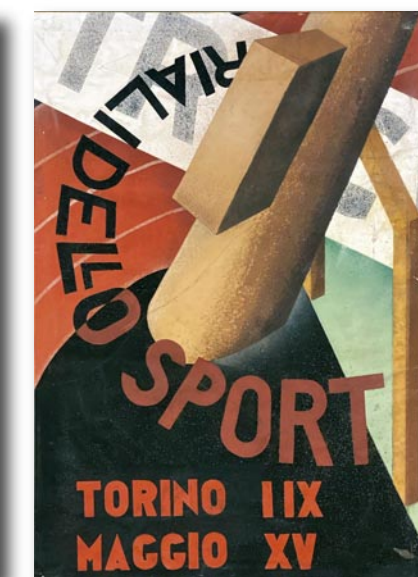

Condizioni sintetiche di vendita

Avvertenza importante

Si avvisano i signori clienti che la commissione dovuta alla Casa d'Aste è del 18% (IVA inclusa) da aggiungere al prezzo di aggiudicazione.

I clienti che desiderano acquistare attraverso la piattaforma Liveauctioneers dovranno pagare una commissione extra del 5% sul prezzo di aggiudicazione in considerazione dell'aumentato costo della piattaforma online.

Per i clienti che acquisteranno direttamente dalla Casa d'Aste con offerte al Banco, per telefono, per corrispondenza i diritti d'asta sono del 18%.

ESPOSIZIONE D'ASTA

La Little Nemo offre ai suoi clienti la possibilità di esaminare gli oggetti all'incanto nei giorni precedenti l'asta. Per alcune opere viene scelta la **presentazione in cornice**. Per i lotti in catalogo che rechino l'indicazione "in cornice" il prezzo di aggiudicazione sarà comprensivo anche del costo della medesima. Per i lotti che non rechino tale indicazione sarà possibile ritirare i medesimi "liberi" ovvero in cornice pagando il costo della medesima. **I costi delle cornici** verranno chiaramente indicati al desk di accoglienza. I signori clienti possono richiedere preventivamente l'elenco dei costi delle cornici per i lotti esposti.

Tutte le opere sono presentate sul sito www.littlenemo.it

AGGIUDICAZIONI IN SALA

Le vendite vengono effettuate al **maggior offerente** e si intendono per contanti. Gli offerenti vincenti non saranno autorizzati a ritirare gli oggetti acquistati fino a quando il pagamento non sarà andato a buon fine, a meno che non abbiano preso accordi con la Casa d'Aste.

CORRISPETTIVI D'ASTA

L'acquirente dovrà corrispondere i diritti d'asta per ciascun lotto **nella misura del 18% sul prezzo di aggiudicazione** comprensivo di Iva ed oneri fiscali. Il pagamento totale del prezzo di aggiudicazione e dei diritti d'asta potrà essere preteso dalla Little Nemo Casa d'Aste; in ogni caso lo stesso dovrà essere effettuato **entro i 10 giorni successivi alla vendita**. Per i lotti recanti l'indicazione +IVA, provenienti da venditori aventi partita IVA, ai diritti d'asta va aggiunta l'imposta sul valore aggiunto nella misura del 4% per i beni usati e del 22% per le opere originali.

OFFERTE PER CORRISPONDENZA

Per quanti non potranno essere presenti alla vendita la Little Nemo Casa d'Aste può accettare commissioni d'acquisto su preciso mandato. Per rendere l'ordine d'acquisto effettivo è necessario **compilare per intero il modulo presente in catalogo** indicando il proprio numero di **Carta di Credito** ed autorizzando la Little Nemo Casa d'Aste ad addebitare in caso di aggiudicazione il **30 % a titolo di acconto**. Little Nemo Casa d'Aste si atterrà strettamente alle istruzioni riportate sul modulo e non si ritiene responsabile, pur adoperandosi con massimo scrupolo, per eventuali errori in cui dovesse incorrere nell'esecuzione di offerte (scritte o telefoniche). Nel compilare l'apposito modulo, l'offerente è pregato di **controllare accuratamente i numeri dei lotti, le descrizioni e le cifre indicate**. Il modulo deve essere inoltrato in originale **tramite posta con allegata fotocopia del documento di identità**. Qualora non vi fossero i tempi tecnici il cliente potrà verificare presso i nostri uffici la possibilità di far pervenire **l'offerta tramite fax o e-mail (fax 0039 11 812 70 89; casadaste@littlenemo.it)**. Non saranno accettati mandati di acquisto con offerte illimitate. **Nel caso di due offerte scritte identiche per lo stesso lotto, prevarrà quella ricevuta prima**. A parità di rilancio l'offerta effettuata in sala prevale sempre sulle commissioni di acquisto scritte.

OFFERTE TELEFONICHE

La Little Nemo Casa d'Aste offre ai propri clienti la possibilità di essere contattati telefonicamente durante l'Asta per concorrere all'acquisto dei lotti proposti. La richiesta di partecipazione telefonica sarà accettata solo se **formulata per iscritto** tramite compilazione dell'apposito modulo ed inoltrata **entro le ore 12,00** del giorno stabilito per la vendita. Per consentire comunque la partecipazione anche in caso di impossibilità di reperimento tramite telefono, l'offerente deve **indicare la sua offerta massima sul modulo**. Il servizio sarà garantito nei limiti della disponibilità delle linee al momento ed in ordine di ricevimento delle richieste.

Partecipazione on line

Condizioni sul sito www.liveauctioneers.com

Contattare i nostri uffici per maggiori informazioni

Condizioni di vendita

IL RITIRO E IL PAGAMENTO DEI LOTTI AGGIUDICATI POTRÀ AVVENIRE:

- nelle ore immediatamente successive alla vendita all'asta per pagamento **in contanti** o previo accordi con la Casa d'Aste tramite **assegno o carta di credito**. In quest'ultimo caso la commissione, stabilita in maniera forfettaria nella misura del 1,50%, dovrà essere regolata in contanti;
- entro e non oltre i 10 giorni successivi presso la sede della Casa d'Aste in Torino via Ozanam 7;
- L'inoltro in fase successiva all'Asta dei lotti aggiudicati dovrà avvenire su precise indicazioni scritte da parte dell'acquirente; la Little Nemo Casa d'Aste potrà **a spese e rischio dello stesso**, curare i servizi d'imballaggio e trasporto.

In caso contrario spetteranno tutti i **diritti di custodia** alla Little Nemo Casa d'Aste che sarà **esonerata da qualsiasi responsabilità** in relazione alla custodia e all'eventuale deterioramento degli oggetti.

Chi concorre all'asta accetta di fatto il presente regolamento. La Casa d'Aste Little Nemo agisce in qualità di mandataria del committente, non acquista né assume obblighi in proprio.

Little Nemo Casa d'Aste è incaricata a vendere gli oggetti affidati in nome proprio e per conto dei mandanti, come da atti registrati all'Ufficio IVA di Torino. Gli effetti della vendita influiscono direttamente sul Venditore e sul Compratore, **senza assunzione di altra responsabilità** da parte di Little Nemo Casa d'Aste oltre a quelle derivanti dal mandato ricevuto.

I materiali offerti sono descritti al meglio in catalogo.

La casa d'aste offre piena **garanzia** che tutti gli oggetti sono autentici e nelle condizione descritte in catalogo.

Ogni reclamo deve pervenire alla Casa d'Aste **entro 1 settimana dal termine della vendita**: trascorso tale termine la Casa d'Aste, che agisce in qualità di intermediaria, non ha più alcuna responsabilità. Qualora il reclamo sia riconosciuto valido, la Casa d'Aste rimborserà all'acquirente la somma pagata esclusa ogni altra pretesa. **Le tasse versate non sono rimborsabili.**

Nel corso della gara, il banditore può variare l'ordine previsto nel catalogo e ha la facoltà di ritirare, riunire o dividere i lotti. Qualora sorgessero contestazioni circa l'assegnazione dei lotti durante la gara, è **insindacabile facoltà del banditore** riprendere l'incanto partendo dall'ultima offerta.

La Casa d'Aste Little Nemo si riserva il diritto di respingere qualsiasi offerta. L'offerente del prezzo più alto, riconosciuto dal banditore, sarà l'acquirente. Nel caso di qualsiasi controversia tra offerenti o nel caso di dubbi da parte nostra circa la validità di qualsiasi offerta, sarà lasciato **alla discrezione del banditore** di determinare l'offerente vincente, oppure riufrare e rivendere l'articolo in discussione. Qualora insorgessero controversie dopo la vendita, sarà conclusivo il nostro **registro delle vendite**.

NORME CHE REGOLANO LE ESPORTAZIONI. Gli acquirenti sono tenuti all'osservanza di tutte le disposizioni legislative e regolamenti in vigore relativamente agli oggetti sottoposti a notifica, con particolare riferimento alla Legge n. 1089 del 1 giugno 1939. L'esportazione di oggetti è regolata dalla suddetta normativa e dalle leggi doganali e tributarie in vigore. Little Nemo Casa d'Aste può, su richiesta dell'aggiudicatario espletare le pratiche per l'esportazione dietro rimborso dei costi sostenuti; tuttavia declina ogni responsabilità nei confronti degli acquirenti in ordine ad eventuali restrizioni all'esportazione dei lotti aggiudicati. L'aggiudicatario non potrà, in caso di esercizio del diritto di prelazione da parte dello Stato, pretendere dalla Little Nemo Casa d'Aste o dal Venditore alcun rimborso od indennizzo. Il Decreto Legislativo del 22 gennaio 2004 disciplina l'esportazione dei Beni Culturali al di fuori del territorio della Repubblica Italiana, mentre l'esportazione al di fuori della Comunità Europea è altresì assoggettata alla disciplina prevista dal Regolamento CEE n. 391/92 del 9 dicembre 1992, come modificato dal Regolamento CEE n. 2469/96 del 16 dicembre 1996 e dal Regolamento CEE n. 974/01 del 14 maggio 2001.

In caso di contestazioni è competente esclusivamente il Foro di Torino.

PAGAMENTI

Il pagamento dei lotti dovrà essere effettuato in euro entro i 10 giorni successivi alla vendita all'asta con una delle seguenti forme:

- contanti (sino al limite di legge)
- assegno circolare non trasferibile intestato a: Little Nemo s.r.l.
- Bonifico bancario presso: Banca Sella S.p.A.
IBAN: IT 57 F 03268 01011 052120252930
BIC: SELBIT2BXXX Intestato a Little Nemo srl

- assegno bancario previo accordo con la direzione amministrativa
- carta di credito

Per i pagamenti con carta di credito, verrà addebitato un forfait di spesa nella misura dell'1,50% da regolarsi in contanti; del 4% per Paypal.

Diverse modalità di pagamento devono essere preventivamente concordate con la Casa d'Aste.

Vendere con la Little Nemo Casa d'Aste

ESAME DEGLI OGGETTI.

Presso gli uffici della Little Nemo Casa d'Aste, è possibile su appuntamento ottenere una **valutazione gratuita** dei vostri oggetti. In alternativa potrete inviare una fotografia corredata di tutte le informazioni utili alla valutazione in base alla quale verrà fornita una stima di valore indicativo.

Qualora decidiate di affidare gli oggetti per la vendita, il personale della Little Nemo Casa d'Aste vi assisterà in tutte le procedure. Alla consegna degli oggetti vi verrà rilasciato un **documento contenente la lista degli oggetti**, il prezzo di riserva, la commissione e gli eventuali costi per assicurazione, foto, trasporto. Dovranno essere forniti un **documento di identità e il codice fiscale** per l'annotazione sui registri di P.S. conservati presso gli uffici della Casa d'Aste. Il mandato a vendere è con rappresentanza pertanto la Little Nemo Casa d'Aste non si sostituisce al mandante nei rapporti con i terzi. I soggetti obbligati all'emissione di fattura riceveranno unitamente al rendiconto l'elenco dei nominativi degli acquirenti per procedere alla fatturazione.

La Casa d'Aste concorderà con il venditore il **prezzo minimo di realizzo**, stima al di sotto della quale l'oggetto in questione non potrà essere venduto. La commissione della Casa d'Aste viene fissata nella misura del **18%** da calcolare sul prezzo di massimo realizzo al netto di tutte le spese eventualmente sostenute. Per le spese di assicurazione, custodia e inserimento nel catalogo con foto viene richiesto un parziale contributo di **euro 10 per ogni lotto inserito**. Eventuali interventi e conseguenti oneri di restauro e/o incorniciatura delle opere saranno preventivamente concordati con il mandante.

Dopo l'Asta verrà inviato **l'elenco di tutti i lotti con il relativo esito**. I lotti non aggiudicati potranno essere ritirati o conservati presso la Casa d'Aste per un periodo di **30 giorni** durante il quale potranno ancora essere venduti alla **base d'asta**. Ultimate le operazioni di incasso, a partire dal 30° giorno dalla data dell'asta, la Casa d'Aste provvederà alla liquidazione dietro emissione del documento contenente in dettaglio le commissioni e le eventuali spese addebitate.

Per meglio porre in rilievo opere di particolare pregio la Casa d'Aste proporrà al venditore l'incorniciatura. Solamente in caso di aggiudicazione il **costo vivo della cornice** - che verrà chiaramente indicato al mandante - verrà addebitato.

Garanzia di massima riservatezza.

Per contattarci: casadaste@littlenemo.it

DIRITTO DI SEGUITO. Osservanza del decreto legge 118/2006, in caso il prezzo di vendita di un'opera originale sia superiore a euro 3.000, la Casa d'Aste Little Nemo è tenuta a versare il "diritto di seguito" per conto dei venditori alla SIAE. Per i lotti sottoposti a tale diritto, e indicati in catalogo dal simbolo □ l'onere SIAE dovuto nella misura del **4%**, calcolato sul prezzo di vendita al netto dell'imposta, sarà dunque a carico dei venditori.

Conditions of sale and business

Important notice

Customers who would like to buy through LiveAuctioneers, are kindly requested to pay an extra 5% fee on the awarded price, as the online platform has increased its costs. On the other hand, for those customers who will participate and buy directly from the Auction House through telephone, bidding or on site, the auction fees will be the 18%.

The original text for these Conditions of sale is written in Italian; in case of any difference between the Italian version and the English version, the Italian text will prevail.

The Seller warrants to the Auctioneer and to the Buyer that he is the **true owner** or is properly authorised to sell the property by the true owner.

The highest bidder to be the buyer. If during the auction the Auctioneer considers that a dispute has arisen he has absolute authority to settle it or re-offer the lot.

Lots will be awarded at the **first bid at the starting price**.

Auction fees

The buyer will pay the auction fees for each lot to the extent of 18% on the hammer price up to 50.000 Euro and of 15% for any amount exceeding 50.000 Euro, including VAT and tax burdens.

Lots sold by owners with a VAT identification number have the "+IVA" indication, meaning that the final price (hammer+auction fees) will be added of a 4% tax for used editorial goods and 22% for original arts.

Full payment of the hammer price and buyer's fees can be claimed immediately by Little Nemo Auction House, but in any case, the same must be made within 10 days after the sale.

Little Nemo Auction House will accept **written offers** to be sent within the **opposite form** included in this catalogue. The Auction House will bid on behalf of the customer till the maximum price indicated. **Lots will be acquired at the first bid after the best offer received during the auction.**

Customers could require to be **contacted by phone** to participate directly to the auction. Please contact our offices for further informations.

The buyer shall forthwith upon the purchase give in his name and permanent address together with proof of identity and pay to the Auctioneer an advance payment at the order and the total amount no later than 10 days after the auction.

The buyer shall at his own expense take away any lot or lots purchased no later than 10 days after the payment; otherwise the lots will be kept in repository for 15 days. Every cost will be debited to the buyer. After that period the Auctioneer refuse all responsibility for custody and conservation of the lot.

The Auctioneer guarantee that **every lot is authentic** and in the conditions described in the catalogue.

An exhibition of the lots will be held before the auction. Prospective buyers are strongly advised to examine personally any goods in which they are interested, before the auction take place. **Lots acquired shall be considered as "seen" by the customer.**

All lots are published in our website together with a photo. Our experts are at disposal for any further information and supplementary scans.

The Auctioneer has the right at his absolute discretion to refuse any bid, to advance the bidding in such manner as he may decide, to withdraw or divide any lot, to combine two or more lots and, in case of error or dispute, to put an item up for bidding again.

Due to Italian export regulations, when shipping abroad, every piece of original art and vintage item more than 50 years old has to wait for the approval of the Department of Culture. The process might take up to 15/30 days.

For any dispute the exclusive place of jurisdiction will be the Court of Justice of the city of Turin.

